



# Monitor Prawny Politechniki Śląskiej

poz. 16

**ZARZĄDZENIE NR 5/2018**  
**REKTORA POLITECHNIKI ŚLĄSKIEJ**  
z dnia 23 stycznia 2018 r.

**w sprawie utworzenia Centrum Biblioteczo-Wydawniczego**

Działając na podstawie art. 66 ust. 2 ustawy z dnia 27 lipca 2005 r. – Prawo o szkolnictwie wyższym (j.t. Dz. U. z 2017 r. poz. 2183, z późn. zm.) oraz uchwały nr 1/2018 Senatu Politechniki Śląskiej z dnia 22 stycznia 2018 r. w sprawie zmiany Regulaminu Wydawnictwa Politechniki Śląskiej (Monitor Prawny PŚ z 2018 r. poz. 11), zarządza się, co następuje:

§ 1

Z dniem 1 lutego 2018 r.:

- 1) dotychczasową komórkę organizacyjną pn. „Centrum Poligrafii” włącza się do Wydawnictwa Politechniki Śląskiej jako „Sekcja Poligrafii”,
- 2) pracownicy zatrudnieni dotychczas w Centrum Poligrafii (CP) stają się pracownikami Wydawnictwa Politechniki Śląskiej, zwanego dalej „Wydawnictwem”,
- 3) Wydawnictwo będące dotychczas w podległości prorektora ds. współpracy z otoczeniem społeczno-gospodarczym przenosi się do podległości prorektora ds. ogólnych.

§ 2

1. Z dniem 1 lutego 2018 r. Biblioteka Główna oraz Wydawnictwo tworzą Centrum Biblioteczo-Wydawnicze zwane dalej CBW, w podległości prorektora ds. ogólnych.
2. Dotychczasowy regulamin Biblioteki Głównej pozostaje bez zmian.
3. Zadania Wydawnictwa określa znowelizowany Regulamin Wydawnictwa Politechniki Śląskiej.

§ 3

1. Dyrektor Biblioteki Głównej jest jednocześnie dyrektorem Centrum Biblioteczo-Wydawniczego.
2. Pracownicy Centrum Biblioteczo-Wydawniczego podlegają:
  - 1) dyspozycji służbowej, tj. w zakresie nadzoru i wykonywania poleceń dotyczących dyscypliny pracy – dyrektorowi Centrum,
  - 2) dyspozycji merytorycznej, tj. w zakresie ustalania zadań i kontroli ich wykonania:
    - a) dyrektorowi Biblioteki – pracownicy Biblioteki,
    - b) kierownikowi Wydawnictwa – pracownicy Wydawnictwa, w tym Sekcji Poligrafii.
3. Dyrektor Centrum sprawuje nadzór nad gospodarką finansową Wydawnictwa.

#### § 4

1. Podstawowym wykonawcą usług poligraficznych dla jednostek/komórek organizacyjnych Politechniki Śląskiej jest Wydawnictwo – Sekcja Poligrafii.
2. Podmiotom zewnętrznym mogą być zlecane wyłącznie zamówienia na usługi poligraficzne, które ze względów technicznych nie mogą być zrealizowane w Wydawnictwie.
3. W przypadku potwierdzenia przez dyrektora Centrum Biblioteczno-Wydawniczego braku możliwości wykonania usługi poligraficznej, rektor akceptuje wniosek o jej wykonanie poza Politechniką Śląską, którego wzór stanowi załącznik nr 1 do niniejszego zarządzenia.

#### § 5

1. Jednostki/komórki organizacyjne Politechniki Śląskiej będą rozliczane notą księgową za świadczone na ich rzecz usługi poligraficzne.
2. Zleceniodawcy zewnętrzni będą rozliczani na podstawie faktury Vat za świadczone na ich rzecz usługi poligraficzne.

#### § 6

W Regulaminie organizacyjnym Politechniki Śląskiej stanowiącym załącznik do zarządzenia nr 55/16/17 Rektora Politechniki Śląskiej z dnia 27 lutego 2017 r. w sprawie wprowadzenia Regulaminu organizacyjnego administracji Politechniki Śląskiej (Monitor Prawny PŚ z 2017 r. poz. 57, z późn. zm.) wprowadza się następujące zmiany:

- 1) § 70 – **skreśla się**,
- 2) schemat struktury organizacyjnej stanowiący załączniki nr 2 i 3 do regulaminu otrzymują brzmienie określone odpowiednio w załącznikach nr 2 i 3 do niniejszego zarządzenia.

#### § 7

Tracą moc: zarządzenie nr 19/15/16 Rektora Politechniki Śląskiej z dnia 22 grudnia 2015 r. w sprawie zmian w strukturze organizacyjnej Politechniki Śląskiej (Monitor Prawny PŚ z 2015 r. poz. 236) i zarządzenie nr 20/15/16 Rektora Politechniki Śląskiej z dnia 22 grudnia 2015 r. w sprawie zlecenia usług poligraficznych (Monitor Prawny PŚ z 2015 r. poz. 237).

#### § 8

Zarządzenie wchodzi w życie z dniem podpisania.

Rektor PŚ: *A. Mężyk*

....., dnia .....

.....  
imię i nazwisko

.....  
jednostka organizacyjna

## REKTOR POLITECHNIKI ŚLĄSKIEJ

### WNIOSEK

o wykonanie usługi poligraficznej poza Politechniką Śląską

Uprzejmie proszę o możliwość zlecenia druku .....,  
wykonawcy zewnętrznemu, ze względu na brak możliwości wykonania tej usługi przez  
Wydawnictwo Politechniki Śląskiej, z powodu .....

.....  
(wskazać powód)  
.....

.....  
podpis wnioskodawcy

potwierdzam brak możliwości  
wykonania usługi poligraficznej

.....  
dyrektor Centrum Biblioteczno-Wydawniczego

akceptuję

.....  
REKTOR

Schemat struktury organizacyjnej

– komórki i jednostki organizacyjne podlegające rektorowi i prorektorom

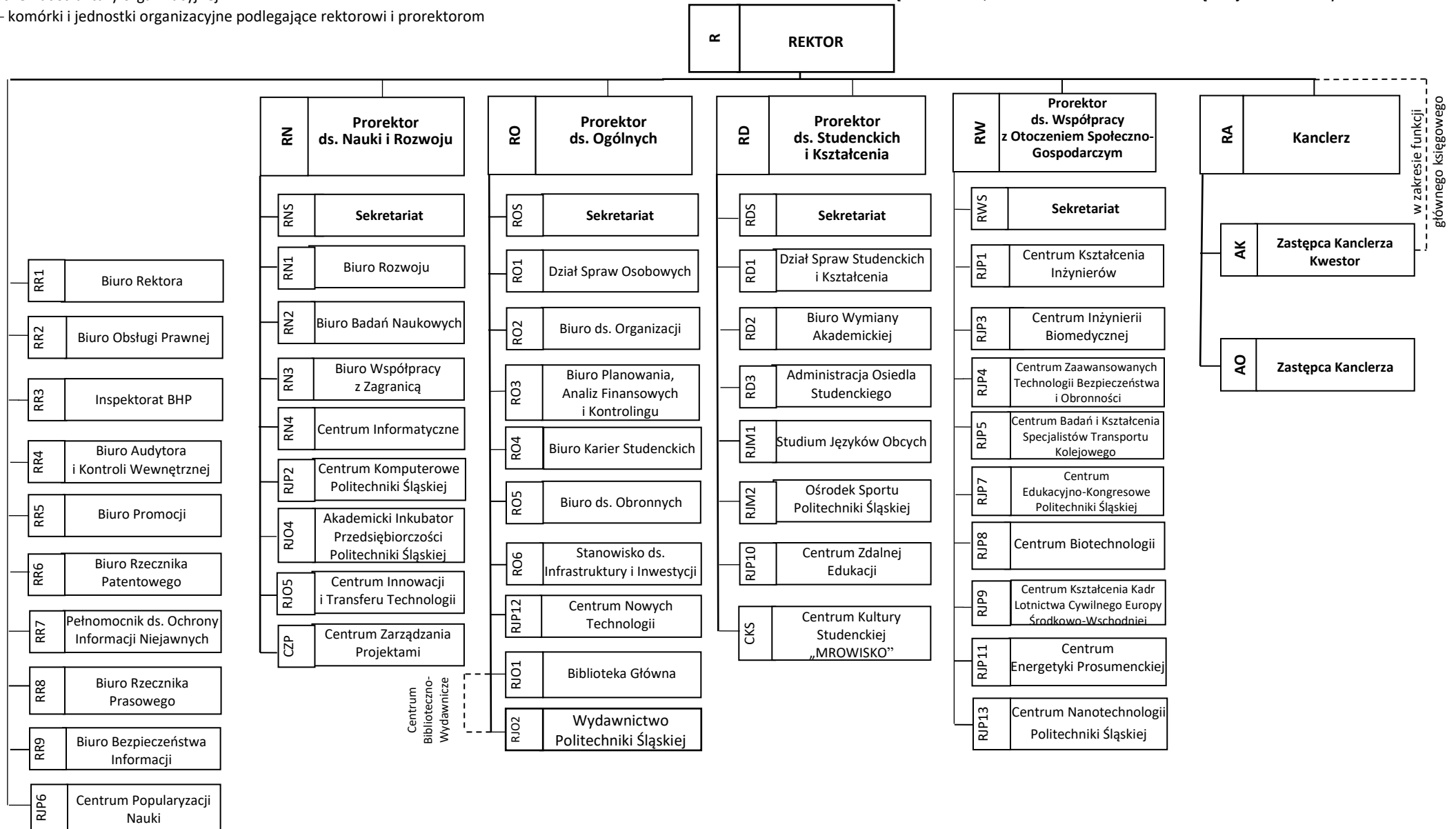

Schemat struktury organizacyjnej

– komórki organizacyjne podlegające kanclerzowi i jego zastępcom

