

Raporty Kadry i Płace



**Politechnika
Śląska**

ANALIZA PRZEDWDROŻENIOWA DYNAMICS 365

**Wykonawca: Arcus Systemy Informatyczne Sp. z o. o.
ul. Wojciechowska 9a
20-704 Lublin**

**COIG S. A.
ul. Mikołowskiej 100
40-065 Katowice**

KIP_RAP_001 Zestawienie dotyczące dodatkowego zatrudnienia

Obszar	KIP
Nazwa procesu	PSL_KPRO_KIP_001-KIP_004 Proces nawiązywania stosunku pracy z pracownikiem - NA oraz nbNA
Status Modyfikacji	DO PRZENIESIENIA
Właściciel Wykonawcy	
Właściciel Zamawiającego	
Akceptujący	

Słownik wyjaśnień do statusu modyfikacji:

1. **Do przeniesienia:** Przenosimy wprost z AX 2009,
2. **Brak przeniesienia:** Wykorzystamy standard.
3. **Nowa Funkcja:** Potrzebna jest nowa modyfikacja do Dynamics 365 z uwagi na inne procesy.

Opis zadania biznesowy:

Dodanie raportu: Honoraria/Pracownicy/Zatrudnienia/Raporty/Pozostałe raporty

ewentualnie należy dodać nową sekcję.

Ax2009 Raporty/Dane kadrowe/

Jednostka : Katedra Inżynierii Materiałów i Procesów Budowlanych

Pracownik	Nazwisko i Imię	Tytuł	Jednostka	Nazwa jednostki	Stanowisko	Nazwa	Etat
0004530_A	0004530_Itazwisko	mgr inż.		Katedra Inżynierii Materiałów i Procesów Budowlanych			2/1
0004530_Imie							
Główna miejsce pracy	Inne miejsce pracy	Data zgody do	Rodzaj zatrudnienia	Zakończenie	Data zgody	Do dnia	
Nie	ODMIANNOŚĆ ODSFODARCZA		Działalność gospodarcza		2012-01-18		

Raport: Podstawowe i dodatkowe zatrudnienie do wysługi lat

Wykaz pracowników z podstawowym/dodatkowym miejscem pracy

Opis zadania techniczny:

Opis procesu standardowego w przypadku: Brak przeniesienia

KIP_RAP_002 Podstawowe i dodatkowe zatrudnienie do wysługi lat

Obszar	KIP
Nazwa procesu	PSL_KPRO_KIP_001-KIP_004 Proces nawiązywania stosunku pracy z pracownikiem - NA oraz nbNA
Status Modyfikacji	DO PRZENIESIENIA
Właściciel Wykonawcy	
Właściciel Zamawiającego	
Akceptujący	

Słownik wyjaśnień do statusu modyfikacji:

1. **Do przeniesienia:** Przenosimy wprost z AX 2009,
2. **Brak przeniesienia:** Wykorzystamy standard.
3. **Nowa Funkcja:** Potrzebna jest nowa modyfikacja do Dynamics 365 z uwagi na inne procesy.

Opis zadania biznesowy:

Dodanie raportu: Honoraria/Pracownicy/Zatrudnienia/Raporty/Pozostałe raporty

Uwaga: Zwrócić uwagę na to czy raport jest wykorzystywany. Na NEW TEST żaden pracownik nie miał przypisanego dodatkowego parametru (Przebieg zatrudnienia/parametry dodatkowe) wg którego raport jest generowany.

Pracownik	Aktualny	Jednostka	Czas	Wymiar czasu	Stanowisko	Patrz nazwa stanowiska	Kod parametru	Nazwa parametru	Data od	Data do
██████████	██████████	RTG	obrotowy	11	Adiunkt	Adiunkt	PP_dodWys	PP - dodatk. miejsce pracy do wysługi	2018-01-01	2019-12-31

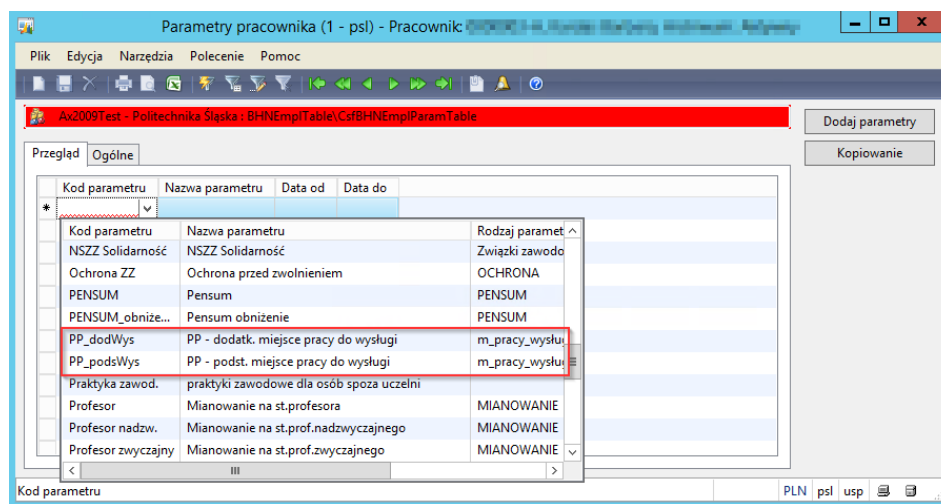

Opis zadania techniczny:

Opis procesu standardowego w przypadku: Brak przeniesienia

KIP_RAP_003 Wykaz pracowników z podstawowym/dodatkowym miejsce pracy

Obszar	KIP
Nazwa procesu	PSL_KPRO_KIP_001-KIP_004_Proces_nawiązywania_stosunku_pracy_z_pracownikiem_-_NA_oraz_nbNA
Status Modyfikacji	DO PRZENIESIENIA
Właściciel Wykonawcy	
Właściciel Zamawiającego	
Akceptujący	

Słownik wyjaśnień do statusu modyfikacji:

1. Do przeniesienia: Przenosimy wprost z AX 2009,
2. Brak przeniesienia: Wykorzystamy standard.
3. Nowa Funkcja: Potrzebna jest nowa modyfikacja do Dynamics 365 z uwagi na inne procesy.

Opis zadania biznesowy:

Dodanie raportu: Honoraria/Pracownicy/Zatrudnienia/Raporty/Pozostałe raporty

Wykaz pracowników z podstawowym/dodatковым miejscem pracy

Lp.	Tytuł	Pracownik	Nazwisko i imię	PESEL	Jednostka	Nazwa jednostki	Stanowisko	Nazwa stanowiska	Stopień	Dotyczy zatrudnienia	Podst.	Data zalicz. od.	Data zalicz. do.
1				84122819466	RMF0-1	Wydział Mechaniczny Technologiczny - Biuro Działania	Porzab_01	Porządkowy Pomocezczen Dydaktycznych	1,00	Czas nieokreślony	Tak	2018-03-01	
2	dr nauk	A		77081913831	RMS1	Katedra Matematyki	SL_Wydz_01	Starszy Wykładowca	1,00	Czas nieokreślony	Tak	2013-02-15	
3		A		75012211104	ROG-2	Sekcja Porządkowa - Gospodarcza RG	Porzab_01	Porządkowy Pomocezczen Dydaktycznych	1,00	Czas nieokreślony	Tak	2007-01-01	
4		A		69031303928	IG-01	Dział Inwestycji	Spec_04	Specjalista Administracyjny	1,00	Czas nieokreślony	Tak	1983-08-01	
5		A		69067002043	RAU-2	Administracja Wydziału RAU	Spec_01	Pracownik	1,00	Czas nieokreślony	Tak	2001-03-01	
6		A		64121804869	ROG-2	Sekcja Porządkowa - Gospodarcza RG	Porzab_01	Porządkowy Pomocezczen Dydaktycznych	1,00	Czas nieokreślony	Tak	1983-12-01	
7	dr nauk	A		89021618979	RAU2	Instytut Matematyki	Adiunkt_01	Adiunkt	1,00	Czas nieokreślony	Tak	2015-10-14	
8	mgr	A		78051318241	RE6	Katedra Inżynierii Budowlanej	Spec_04	Specjalista Administracyjny	1,00	Czas nieokreślony	Tak	2001-06-01	
9	dr hab. n	S		84841120631	RE6	Katedra Techniki Cieplnej	Prof_06	Profesor uczelni	1,00	Czas nieokreślony	Tak	2015-08-01	
10	dr hab. n	A		61010100153	RO6	Katedra Geologii Stosowanej	Prof_06	Profesor uczelni	1,00	Czas nieokreślony	Tak	1988-10-01	
11	dr nauk	A		62551700360	RAR3	Katedra Techn. Projektowania i Historii Architektury	SL_Wydz_01	Starszy Wykładowca	1,00	Czas nieokreślony	Tak	2016-10-03	
12	dr nauk	A		81010519397	RG2	Katedra Mechanizacji i Robotyzacji Giemietna	Adiunkt_01	Adiunkt	1,00	Czas nieokreślony	Tak	2007-11-01	
13	mgr	A		89040609300	RD1-7-COS1	Centrum Obsługi Studentów - Biuro Obsługi Studentów 2 Gliwica	Sam_Zar_04	Samodzielny Referent Administracyjny	1,00	Czas nieokreślony	Tak	2016-10-01	
14	dr nauk	A		84103112798	ROH2	Katedra Chemii Organicznej, Biogeneracyjnej i Biotechnologicznej	Adiunkt_01	Adiunkt	1,00	Czas nieokreślony	Tak	2012-10-02	
15		A		64011209548	ROG-2	Sekcja Porządkowa - Gospodarcza RG	Porzab_01	Porządkowy Pomocezczen Dydaktycznych	1,00	Czas nieokreślony	Tak	2001-01-01	
16	dr hab. n	A		69060713735	RMT1	Katedra Materiałów Inżynierskich i Biomedycznych	Prof_06	Profesor uczelni	1,00	Czas nieokreślony	Tak	1993-10-01	
17	dr hab. n	A		69090202313	RIF	Instytut Fizyki - Centrum Naukowo-Dydaktyczne Politechniki Śląskiej	Prof_06	Profesor uczelni	1,00	Czas nieokreślony	Tak	2005-02-01	
18	prof.nau	A		71082600711	RM3	Katedra Zawieszowanych Materiałów i Technologi	Prof_06	Profesor	1,00	Czas nieokreślony	Tak	1995-10-01	
19	dr hab. n	A		55027400782	RIF	Instytut Fizyki - Centrum Naukowo-Dydaktyczne Politechniki Śląskiej	Prof_06	Profesor uczelni	1,00	Czas nieokreślony	Tak	1979-03-01	
20	mgr	A		60090403264	RJ06-OS	Ośrodek Sportu Politechniki Śląskiej	Spec_04	Specjalista Administracyjny	1,00	Czas nieokreślony	Tak	1980-11-01	
21		A		58010300256	RE0-4	Administracja Obiektu Dydaktycznego RE	Roboczn_06	Robotnik Wysoko Wymagalowy	1,00	Czas nieokreślony	Tak	2008-02-01	
22	mgr	A		820020618780	RD1-7-COS1	Centrum Obsługi Studentów - Biuro Obsługi Studentów 2 Gliwica	Spec_04	Specjalista Administracyjny	1,00	Czas nieokreślony	Tak	2014-01-01	
23		A		75011703703	ROZD-2	Kampus Politechniki Śląskiej w Zabrze	SL_Wydz_01	Starszy Wózny	1,00	Czas nieokreślony	Tak	2018-07-01	
24	dr nauk	A		66060207522	RMS2	Katedra Zastosowań Matematyki i Metod Sztucznej	SL_Wydz_01	Starszy Wykładowca	1,00	Czas nieokreślony	Tak	1990-10-01	

Modyfikacja z ramienia Polski:

Zmiana nazwy kolumny: Tytuł na Aktualny tytuł/Stopień naukowy

Usunięcie kolumny: Stanowisko (pozostawienie Nazwa stanowiska)

Opis zadania techniczny:

Opis procesu standardowego w przypadku: Brak przeniesienia

KIP_RAP_004 Wykaz pracowników z przyznanymi dodatkami w okresie

Obszar	KIP
Nazwa procesu	PSL KPRO KIP 005 oraz KIP 006 Proces ustalenia uprawnień pracowników do dodatkowego wynagrodzenia - dodatki, nagrody jubileuszowe NA oraz nbNA
Status Modyfikacji	DO PRZENIESIENIA
Właściciel Wykonawcy	
Właściciel Zamawiającego	
Akceptujący	

Słownik wyjaśnień do statusu modyfikacji:

1. Do przeniesienia: Przenosimy wprost z AX 2009,
2. Brak przeniesienia: Wykorzystamy standard.
3. Nowa Funkcja: Potrzebna jest nowa modyfikacja do Dynamics 365 z uwagi na inne procesy.

Opis zadania biznesowy:

Honoraria/Pracownicy/Zatrudnienia/Wynagrodzenia/Raporty płacowe

KIP_RAP_005 Składniki indywidualne

Obszar	KIP
Nazwa procesu	PSL_KPRO_KIP_005 oraz KIP_006 Proces ustalenia uprawnień pracowników do dodatkowego wynagrodzenia - dodatki, nagrody jubileuszowe NA oraz nbNA
Status Modyfikacji	DO PRZENIESIENIA
Właściciel Wykonawcy	
Właściciel Zamawiającego	
Akceptujący	

Słownik wyjaśnień do statusu modyfikacji:

1. **Do przeniesienia:** Przenosimy wprost z AX 2009,
2. **Brak przeniesienia:** Wykorzystamy standard.
3. **Nowa Funkcja:** Potrzebna jest nowa modyfikacja do Dynamics 365 z uwagi na inne procesy.

Opis zadania biznesowy:

Honoraria/Pracownicy/Zatrudnienia/Wynagrodzenia/Raporty płacowe

Państwowa Szkoła						Strona 1		
Składniki indywidualne na dzień 2020-05-14						2020.05.14		
						11:16:07		
Pracownik	Nazwa i opis	Składnik indywidualny	Nazwa składnika	Jednostka	Nazwa jednostki	Data od	Data do	Wartość
		106	Dodatek specjalny II	RIE8	Katedra Techniki Ciężkiej	2019-11-01	2019-09-30	
		106	Dodatek specjalny II	RIE9	Katedra Techniki Ciężkiej	2019-10-01	2021-09-30	
		106	Dodatek specjalny II	RIE	Instytut Fizyki - Centrum Naukowo-Dydaktyczne Politechniki Śląskiej	2019-10-01	2019-12-31	
		106	Dodatek specjalny II	RES4	Akademia Obrona Działalność Inżyn.	2019-01-01	2019-12-31	
		106	Dodatek specjalny II	RAU1	Instytut Automatyki	2019-10-01	2019-12-31	
		106	Dodatek specjalny II	RAU1	Instytut Automatyki	2019-04-01	2021-10-30	
		106	Dodatek specjalny II	RM11	Katedra Materiałów Inżynierskich i Biomedycznych	2019-01-01	2019-12-31	
		106	Dodatek specjalny II	RM11	Katedra Materiałów Inżynierskich i Biomedycznych	2019-04-01	2019-07-31	
		106	Dodatek specjalny II	RM11	Katedra Materiałów Inżynierskich i Biomedycznych	2019-08-01	2019-12-31	
		106	Dodatek specjalny II	RM11	Katedra Materiałów Inżynierskich i Biomedycznych	2019-01-01	2019-12-31	
		106	Dodatek specjalny II	RJ05-SJO	Studia Specjalne - Obcych	2019-01-01	2019-01-31	
		106	Dodatek specjalny II	RM12	Katedra Automatyki i Procesów Technologicznych i Zintegrowanych Systemów Wznowczania	2019-12-01	2019-12-31	
		106	Dodatek specjalny II	RAR2	Katedra Projektowania Architektury Mieszkalowej i Użyteczności Publicznej	2019-10-01	2019-10-31	
		106	Dodatek specjalny II	RAR2	Katedra Projektowania Architektury Mieszkalowej i Użyteczności Publicznej	2019-02-01	2019-02-29	
		106	Dodatek specjalny II	RAR2	Katedra Projektowania Architektury Mieszkalowej i Użyteczności Publicznej	2019-05-01	2019-05-31	
		106	Dodatek specjalny II	RBEK	Instytut Badań nad Edukacją i Komunikacją	2019-11-01	2019-01-31	
		106	Dodatek specjalny II	RBEK	Instytut Badań nad Edukacją i Komunikacją	2019-03-01	2019-04-30	
		106	Dodatek specjalny II	RBEK	Instytut Badań nad Edukacją i Komunikacją	2019-07-01	2019-07-31	
		106	Dodatek specjalny II	RM12	Katedra Automatyki i Procesów Technologicznych i Zintegrowanych Systemów Wznowczania	2019-06-01	2019-06-30	
		106	Dodatek specjalny II	RM12	Katedra Automatyki i Procesów Technologicznych i Zintegrowanych Systemów Wznowczania	2019-01-01	2019-01-31	
		106	Dodatek specjalny II	RM19	Katedra Odlewnicza	2019-01-01	2019-01-31	
		106	Dodatek specjalny II	RM19	Katedra Odlewnicza	2019-07-01	2019-07-31	
		106	Dodatek specjalny II	RIE5	Katedra Maszyn i Urządzeń Energetycznych	2019-11-01	2020-10-31	
		106	Dodatek specjalny II	RO25-1	Wydział Organizacji i Zarządzania - Biuro Dziekana	2019-07-01	2020-06-30	
		106	Dodatek specjalny II	RIE2	Katedra Biomateriałów i Inżynierii Materiałowej	2019-10-01	2019-01-31	
		106	Dodatek specjalny II	RM3	Katedra Zaawansowanych Materiałów Technologicznych	2019-01-01	2021-04-30	
		106	Dodatek specjalny II	RES4	Akademia Obrona Działalność Inżyn.	2019-01-01	2019-12-31	
		106	Dodatek specjalny II	RJ04-CITT	Centrum Innowacji i Transferu Technologicznego	2019-03-01	2019-03-31	
		106	Dodatek specjalny II	RJ04-CITT	Centrum Innowacji i Transferu Technologicznego	2019-04-01	2019-04-30	
		106	Dodatek specjalny II	RR18-DK	Dział Kontroli	2019-08-01	2021-01-31	
		106	Dodatek specjalny II	RM14	Katedra Mechaniki i Inżynierii Obliczeniowej	2019-04-01	2019-09-30	
		106	Dodatek specjalny II	RM14	Katedra Mechaniki i Inżynierii Obliczeniowej	2019-10-01	2019-12-31	
		106	Dodatek specjalny II	RAR5	Katedra Projektowania i Badań Jakościowych w Archibudurze	2019-01-01	2019-02-29	
		106	Dodatek specjalny II	RAR5	Katedra Projektowania i Badań Jakościowych w Archibudurze	2019-07-01	2019-07-31	
		106	Dodatek specjalny II	RM12	Katedra Automatyki i Procesów Technologicznych i Zintegrowanych Systemów Wznowczania	2019-02-01	2019-05-31	
		106	Dodatek specjalny II	RIE6	Katedra Techniki Ciężkiej	2019-11-01	2019-09-30	
		106	Dodatek specjalny II	RIE8	Katedra Techniki Ciężkiej	2019-10-01	2021-09-30	
		106	Dodatek specjalny II	RO21	Katedra Inżynierii Produkcji	2017-04-01	2019-03-31	
		106	Dodatek specjalny II	RBEK	Instytut Badań nad Edukacją i Komunikacją	2019-06-01	2019-06-30	
		106	Dodatek specjalny II	RJ05-SJO	Studia Specjalne - Obcych	2019-01-01	2019-01-31	
		106	Dodatek specjalny II	RO29	Biuro ds. Organizacji	2019-06-01	2019-06-30	
		106	Dodatek specjalny II	RM11	Katedra Materiałów Inżynierskich i Biomedycznych	2019-01-01	2019-12-31	
		106	Dodatek specjalny II	RM11	Katedra Materiałów Inżynierskich i Biomedycznych	2019-01-01	2019-12-31	

Opis zadania techniczny:

**Opis procesu standardowego w
przypadku: Brak przeniesienia**

KIP_RAP_006 Wykaz osób, które nabędą prawo do nagrody jubileuszowej

Obszar	KIP
Nazwa procesu	PSL_KPRO_KIP_005_ oraz_KIP_006_Proces ustalania uprawnień pracowników do dodatkowego wynagrodzenia - dodatki, nagrody jubileuszowe NA oraz nbNA
Status Modyfikacji	DO PRZENIESIENIA
Właściciel Wykonawcy	
Właściciel Zamawiającego	
Akceptujący	

Słownik wyjaśnień do statusu modyfikacji:

1. Do przeniesienia: Przenosimy wprost z AX 2009,
2. Brak przeniesienia: Wykorzystamy standard.
3. Nowa Funkcja: Potrzebna jest nowa modyfikacja do Dynamics 365 z uwagi na inne procesy.

Opis zadania biznesowy:

Strona 1
2019.01.28
15:43:41

Wykaz osób, które nabędą prawo do nagrody jubileuszowej w okresie od 2020-01-01 do 2020-12-31

LC	Przebieg	Tytuł	Nazwa i adres	Wzrost	Nazwa jednostki	Nazwa stanowiska	LC	Procent nagrody	Przebieg	Przebieg	Przebieg	Przebieg	Data wybitnia
				zobowiązany									
							20	75,00	6 729,83	4 290,47	nowy	projekt	2020-01-01
							Suma nagród w grupie ..		4 290,47				
Ilość lat do nagrody jubileuszowej : 25													
							25	100,00	6 034,42	6 034,42	nowy	projekt	2020-01-01
							Suma nagród w grupie ..		6 034,42				
Ilość lat do nagrody jubileuszowej : 40													
							40	300,00	5 733,20	17 199,60	nowy	projekt	2020-01-01
							Suma nagród w grupie ..		17 199,60				
							Suma nagród ogółem :		27 524,49				

Opis zadania techniczny:

Opis procesu standardowego w przypadku: Brak przeniesienia

KIP_RAP_007 Statystyka zatrudnienia na dzień

Obszar	KIP
Nazwa procesu	PSL_KPRO_KIP_001-KIP_004 Proces nawiązywania stosunku pracy z pracownikiem - NA oraz nbNA
Status Modyfikacji	DO PRZENIESIENIA
Właściciel Wykonawcy	
Właściciel Zamawiającego	
Akceptujący	

Słownik wyjaśnień do statusu modyfikacji:

1. Do przeniesienia: Przenosimy wprost z AX 2009,
2. Brak przeniesienia: Wykorzystamy standard.
3. Nowa Funkcja: Potrzebna jest nowa modyfikacja do Dynamics 365 z uwagi na inne procesy.

Opis zadania biznesowy:

Dodanie raportu: Honoraria/Pracownicy/Zatrudnienia/Raporty/Pozostałe raporty

Państwowa Szkoła Strona 1
2020-06-14
17:08:04

Statystyka zatrudnienia na dzień 2020-06-14

Lp.	Pracownik	Nazwisko i imię	Rodzaj pracownika	Rodzaj stanowiska	Kod grupy	Nazwa stanowiska	Jednostka	Nazwa jednostki	Pełnozatr. podst. m-cie pracy	Pełnozatr. II m-cie pracy	Pełnozatr. ulgowo	Niepełnozatr. podst. m-cie pracy	Niepełnozatr. II m-cie pracy	Niepełnozatr. ulgowo	
1	10000000	Milano/Orlando	NB	OBSLUGA	Biblioteka	Dokumentalista	CZP1	Biuro Obsługi Projektów Krajowych	1	0	0	0	0	0,00	0
2	10000000	Kabaila/Itina	NB	ADM_ERCON	Osowa	Kierownik	CZP1	Biuro Obsługi Projektów Krajowych	1	0	0	0	0	0,00	0
3	10000000	Stabel/Przemysław	NB	ADM_ERCON	Socjal	Specjalista Admin.	CZP1	Biuro Obsługi Projektów Krajowych	1	0	0	0	0	0,00	0
4	10000000	Wawrzyniak/Janusz	NB	ADM_ERCON	Socjal	Specjalista Admin.	CZP1	Biuro Obsługi Projektów Krajowych	1	0	0	0	0	0,00	0
5	10000000	Wojaszkiewicz/Przemysław	NB	ADM_ERCON	Socjal	Specjalista Admin.	CZP1	Biuro Obsługi Projektów Krajowych	0	0	0	1	0	0,00	0

Opis zadania techniczny:

Opis procesu standardowego w przypadku: Brak przeniesienia

KIP_RAP_008 Wykaz osób mających prawo do wysługi lat

Obszar	KIP
Nazwa procesu	PSL KPRO KIP 005 oraz KIP 006 Proces ustalenia uprawnień pracowników do dodatkowego wynagrodzenia - dodatki, nagrody jubileuszowe NA oraz nbNA
Status Modyfikacji	DO PRZENIESIENIA
Właściciel Wykonawcy	
Właściciel Zamawiającego	
Akceptujący	

Słownik wyjaśnień do statusu modyfikacji:

1. **Do przeniesienia:** Przenosimy wprost z AX 2009,
2. **Brak przeniesienia:** Wykorzystamy standard.
3. **Nowa Funkcja:** Potrzebna jest nowa modyfikacja do Dynamics 365 z uwagi na inne procesy.

Opis zadania biznesowy:

Dodanie raportu: Honoraria/Pracownicy/Zatrudnienia/Raporty/Pozostałe raporty

Politechnika Śląska

Wykaz osób mających prawo do wysługi lat

Strona 1
2020-06-14
17:35:37

Procent dodatku od 3,00 do 20,00

Nabycie prawa do w/w procentu na dzień : 2020-06-14

Jednostka : CZP4

Lp.	Pracownik	Tytuł zawodowy/naukowy	Imię	Nazwisko	Jednostka	Nazwa jednostki	Data przyznania	% dodatku	Grupa źródeł finansowania
1	000001000	mgr inż.	Wojciech	Chojnacki	CZP4	Biuro Obsługi Projektów Infrastrukturalnych	2019-12-01	11.00	KOU
2	000001001	mgr	Wojciech	Chojnacki	CZP4	Biuro Obsługi Projektów Infrastrukturalnych	2019-10-01	11.00	KOU

Jednostka : CZP4

Wykaz osób mających prawo do wysługi lat (1)

Ax2009Test - Politechnika Śląska : Dialog

Ogólne Przetwarzanie

Parametry

Na dzień:

Staż: 1_WYSE_LAT

Tabela przeliczeń: Wystuga

Procent od: 3,000

Procent do: 20,000

Historia umów płacowych

Jednostka: CZP4

Ryczałt: Nie

Historia pracy w zakładzie

Zatrudnienie:

Pracownik

Pracownik:

Imię:

Nazwisko:

Bieżące opcje

Drukarka: Microsoft Print to PDF

Drukowanie do: Ekran

Excel:

Wybierz

Domyślnie

Opcje

OK Anuluj

Wybieranie i ustawianie zadania wyszukiwania.

Opis zadania techniczny:

Opis procesu standardowego w przypadku: Brak przeniesienia

KIP_RAP_009 Wykaz osób z dodatkiem stażowym

Obszar	KIP
Nazwa procesu	PSL_KPRO_KIP_005-KIP_006 Proces ustalenia uprawnień pracowników do dodatkowego wynagrodzenia - dodatki, nagrody jubileuszowe NA oraz nbNA
Status Modyfikacji	DO PRZENIESIENIA
Właściciel Wykonawcy	
Właściciel Zamawiającego	
Akceptujący	

Słownik wyjaśnień do statusu modyfikacji:

1. **Do przeniesienia:** Przenosimy wprost z AX 2009,
2. **Brak przeniesienia:** Wykorzystamy standard.
3. **Nowa Funkcja:** Potrzebna jest nowa modyfikacja do Dynamics 365 z uwagi na inne procesy.

Opis zadania biznesowy:

Dodanie raportu: Honoraria/Pracownicy/Zatrudnienia/Raporty/Pozostałe raporty

Podrozdział: Stażka Strona 1
2019-06-14
22:39:42

Wykaz osób z dodatkiem stażowym

Nazwa i Imię	Imię i Nazwisko	Tytuł zawodowy/Stanowisko	Jednostka	Stadium	Planowany Status
Stażka					
Data przyznania		% dodatek w planowaniu			
2019-06-01	3,00				
2019-06-01	10,00				
2019-06-01	4,00				
2019-06-01	11,00				
Stażka					
Data przyznania		% dodatek w planowaniu			
2019-06-01	3,00				
2019-06-01	4,00				
2019-06-01	5,00				
2019-06-01	5,00				
2019-06-01	8,00				
2019-06-01	9,00				
2019-06-01	10,00				
2019-06-01	11,00				
2019-06-01	12,00				
2019-06-01	13,00				
2019-06-01	14,00				
2019-06-01	15,00				
2019-06-01	16,00				
2019-06-01	17,00				
2019-06-01	18,00				
2019-06-01	19,00				
2019-06-01	20,00				
Stażka					
Data przyznania		% dodatek w planowaniu			
2019-06-01	20,00				

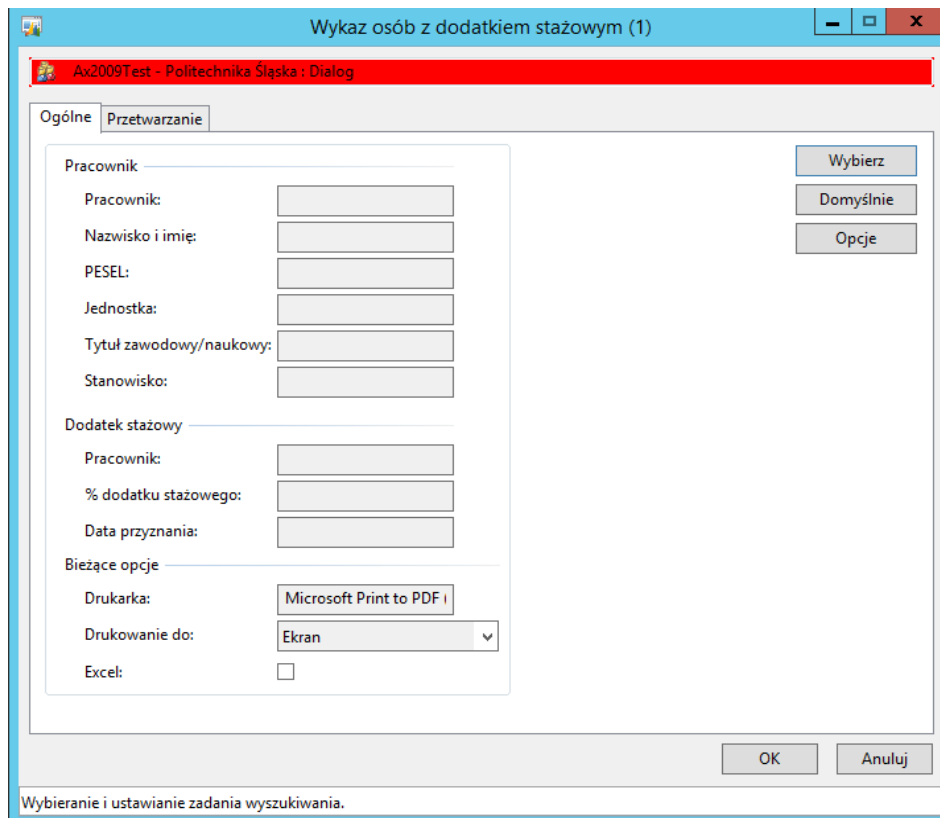

Opis zadania techniczny:

Opis procesu standardowego w przypadku: Brak przeniesienia

KIP_RAP_010 Nagroda jubileuszowa - raport różnic

Obszar	KIP
Nazwa procesu	PSL_KPRO_KIP_005-KIP_006_Proces ustalania uprawnień pracowników do dodatkowego wynagrodzenia - dodatki, nagrody jubileuszowe NA oraz nbNA
Status Modyfikacji	DO PRZENIESIENIA
Właściciel Wykonawcy	
Właściciel Zamawiającego	
Akceptujący	

Słownik wyjaśnień do statusu modyfikacji:

1. Do przeniesienia: Przenosimy wprost z AX 2009,
2. Brak przeniesienia: Wykorzystamy standard.
3. Nowa Funkcja: Potrzebna jest nowa modyfikacja do Dynamics 365 z uwagi na inne procesy.

Opis zadania biznesowy:

Dodanie raportu: Honoraria/Pracownicy/Zatrudnienia/Raporty/Pozostałe raporty

KIP_RAP_011_Wykaz osób i aneksów do projektów

Obszar	KIP
Nazwa procesu	PSL_KPRO_KIP_005-KIP_006_Proces ustalania uprawnień pracowników do dodatkowego wynagrodzenia - dodatki, nagrody jubileuszowe NA oraz nbNA
Status Modyfikacji	DO PRZENIESIENIA
Właściciel Wykonawcy	
Właściciel Zamawiającego	
Akceptujący	

Słownik wyjaśnień do statusu modyfikacji:

1. **Do przeniesienia:** Przenosimy wprost z AX 2009,
2. **Brak przeniesienia:** Wykorzystamy standard.
3. **Nowa Funkcja:** Potrzebna jest nowa modyfikacja do Dynamics 365 z uwagi na inne procesy.

Opis zadania biznesowy:

Dodanie raportu: Honoraria/Pracownicy/Zatrudnienia/Raporty/Pozostałe raporty

Politechnika Śląska											Strona 1 2020-06-23 12:11:11	
Wyzkaz osób i aneksów do projektów 2019-01-01..2019-12-31												
Projekt: 06050KIC1809054												
Lp.	Pracownik	Imię i nazwisko	Jednostka	Nazwa jednostki	Stanowisko	Nazwa stanowiska	Data od	Data do	Nazwa projektu	Liczba godzin	Stawka godzinowa	
1	dr nauk techn	004300.6	RG4	Katedra Geomechaniki i Budowlanego	Adiunkt_01	Adiunkt	2019-01-01	2019-12-31	Continued education program in rock	57	0,00	
2	dr nauk techn	004300.6	RG4	Katedra Geomechaniki i Budowlanego	Adiunkt_01	Adiunkt	2019-01-01	2019-12-31	Continued education program in rock	385	0,00	
3	dr nauk techn	004300.6	RG4	Katedra Geomechaniki i Budowlanego	Adiunkt_01	Adiunkt	2019-01-01	2019-12-31	Continued education program in rock	57	0,00	
4	dr nauk techn	004300.6	RG4	Katedra Geomechaniki i Budowlanego	Adiunkt_01	Adiunkt	2019-01-01	2019-12-31	Continued education program in rock	385	0,00	
5	dr nauk techn	004300.6	RG5	Katedra Eksploatacji Zoc	Adiunkt_01	Adiunkt	2019-01-01	2019-12-31	Continued education program in rock	5	0,00	
6	prof nauk tech	004300.6	RG5	Katedra Eksploatacji Zoc	Prof_05	Profesor	2019-01-01	2019-12-31	Continued education program in rock	15	0,00	
7	dr nauk techn	004300.6	RG5	Katedra Eksploatacji Zoc	Prof_05	Adiunkt	2019-01-01	2019-12-31	Continued education program in rock	4	0,00	
8	dr hab nauk t	004300.6	RG5	Katedra Eksploatacji Zoc	Adiunkt_01	Profesor uczelni	2019-01-01	2019-12-31	Continued education program in rock	330	0,00	
9	dr hab nauk t	004300.6	RG5	Katedra Eksploatacji Zoc	Prof_05	Profesor uczelni	2019-01-01	2019-12-31	Continued education program in rock	7	0,00	
10	dr nauk techn	004300.6	RG5	Katedra Eksploatacji Zoc	Prof_05	Adiunkt	2019-01-01	2019-12-31	Continued education program in rock	5	0,00	
11	dr nauk techn	004300.6	RG5	Katedra Eksploatacji Zoc	Adiunkt_01	Adiunkt	2019-01-01	2019-12-31	Continued education program in rock	4	0,00	
12	dr hab nauk t	004300.6	RG5	Katedra Eksploatacji Zoc	Adiunkt_01	Profesor uczelni	2019-01-01	2019-12-31	Continued education program in rock	330	0,00	
13	dr hab nauk t	004300.6	RG5	Katedra Eksploatacji Zoc	Prof_05	Profesor uczelni	2019-01-01	2019-12-31	Continued education program in rock	7	0,00	
										1591	0,00	
Projekt: 06050KIC1809054												
Projekt: 06050KIC1809056												
Lp.	Pracownik	Imię i nazwisko	Jednostka	Nazwa jednostki	Stanowisko	Nazwa stanowiska	Data od	Data do	Nazwa projektu	Liczba godzin	Stawka godzinowa	
14	dr nauk techn	004300.6	RG4	Katedra Geomechaniki i Budowlanego	Prof_05	Adiunkt	2019-01-01	2019-12-31	Historical Mining – training and learning	11	0,00	
15	dr nauk techn	004300.6	RG5	Katedra Eksploatacji Zoc	Adiunkt_01	Adiunkt	2019-01-01	2019-12-31	Historical Mining – training and learning	13	0,00	
16	dr nauk techn	004300.6	RG5	Katedra Eksploatacji Zoc	Adiunkt_01	Adiunkt	2019-01-01	2019-12-31	Historical Mining – training and learning	20	0,00	

Opis zadania techniczny:

**Opis procesu standardowego w
przypadku: Brak przeniesienia**

KIP_RAP_012_Stawka bazowa - projekt

Obszar	KIP
Nazwa procesu	PSL_KPRO_KIP_015 Proceś zatrudniania pracownika do projektu na podstawie umowy o pracę - Źródło finansowania projektu
Status Modyfikacji	DO PRZENIESIENIA
Właściciel Wykonawcy	
Właściciel Zamawiającego	
Akceptujący	
Priorytet	
Czasochłonność (liczba godzin)	60h

Słownik wyjaśnień do statusu modyfikacji:

1. Do przeniesienia: Przenosimy wprost z AX 2009,
2. Brak przeniesienia: Wykorzystamy standard.
3. Nowa Funkcja: Potrzebna jest nowa modyfikacja do Dynamics 365 z uwagi na inne procesy.

Opis zadania biznesowy:

Dodanie raportu: Honoraria/Pracownicy/Zatrudnienia/Raporty/Pozostałe raporty

Politechnika Śląska

Stawka bazowa - projekt

Strona 1

2026-07-03

09:00:12

Lp.	Pracownik	Nazwisko i imię	Stawka A	Stawka B	Liczba miesięcy	Stawka C	Stawka D
1		Wojciech Błach	57 681,60	14 299,00	11	40,90	32,77
2		Michałowski Krzysztof	61 833,60	15 612,28	11	45,13	36,03
3		Brzoździak	55 623,60	14 044,29	11	39,58	31,60
4		Wojcik Leszek	68 683,20	15 658,98	11	47,92	39,02

Opis zadania techniczny:

**Opis procesu standardowego w
przypadku: Brak przeniesienia**

<u>Oddelegowanie</u>	<u>Oddelegowanie do</u>	<u>Uwagi</u>
Nie		
Nie		
Nie		
Nie		
Nie		
Nie		
Nie		projekt, od 01.10.2018 zmienia nazwy grup pracowników NA
Nie		
Nie		
Nie		
Nie		
Nie		wynagrodzenie pełne brutto
Nie		
Nie		
Nie		
Nie		
Nie		
Nie		
Nie		
Nie		
Nie		
Nie		
Nie		

Opis zadania techniczny:

Opis procesu standardowego w przypadku: Brak przeniesienia

KIP_RAP_014 Wyciąg składników

Obszar	KIP
Nazwa procesu	PSL_KPRO_KIP_025_Proces_naliczania_„Listy_płac”_ - wprowadzanie nagród ze Specjalnego Funduszu Nagród (SFN)
Status Modyfikacji	DO PRZENIESIENIA
Właściciel Wykonawcy	
Właściciel Zamawiającego	
Akceptujący	

Słownik wyjaśnień do statusu modyfikacji:

1. **Do przeniesienia:** Przenosimy wprost z AX 2009,
2. **Brak przeniesienia:** Wykorzystamy standard.
3. **Nowa Funkcja:** Potrzebna jest nowa modyfikacja do Dynamics 365 z uwagi na inne procesy.

Opis zadania biznesowy:

Dodanie raportu: Honoraria/Pracownicy/Zatrudnienia/Wynagrodzenia/Raporty płacowe

Zaksięgowane listy - wyciąg 1 składnik

Zaksięgowane listy - wyciąg 4 składniki

Zaksięgowane listy - wyciąg 8 składników

Zaksięgowane listy - wyciąg 8x8 składników

Naliczone listy - wyciąg 1 składnik

Naliczone listy - wyciąg 4 składniki

Naliczone listy - wyciąg 8 składników

Naliczone listy - wyciąg 8x8 składników

Składnik 1 - 20050, Wyśluga lat zasadnicze

Od kwoty :

Do kwoty :

Numer listy : LP015/238/19

Numer listy	Pracownik	Imię i nazwisko	Jednostka	Nazwa jednostki	
LP015/238/19	Wojciech Kubiś	Kubisa Wojciech	RT2	Katedra Budowy Pojazdów Samochodowych	20050
Numer listy : LP015/238/19					2 660,400

Suma końcowa 2 660,400

Ostateczna suma końcowa 2 660,400

Opis zadania techniczny:

Opis procesu standardowego w przypadku: Brak przeniesienia

KIP_RAP_015 Raport kontrolny potrażeń

Obszar	KIP
Nazwa procesu	PSL KPRO KIP_032 Proces naliczania „Listy płac” - Obliczanie i zamknięcie listy płac miesiąca – Pracownik Administracyjno - Techniczny, Fizyczny i Dydaktyczny
Status Modyfikacji	DO PRZENIESIENIA
Właściciel Wykonawcy	
Właściciel Zamawiającego	
Akceptujący	

Słownik wyjaśnień do statusu modyfikacji:

1. Do przeniesienia: Przenosimy wprost z AX 2009,
2. Brak przeniesienia: Wykorzystamy standard.
3. Nowa Funkcja: Potrzebna jest nowa modyfikacja do Dynamics 365 z uwagi na inne procesy.

Opis zadania biznesowy:

Dodanie raportu: Honoraria/Wynagrodzenia/Aktywne listy/Raporty

Numer składowka	Nazwa	Kwota	Faktyczne potrącenie	Nazwa	Kwota
290329	FFK- składowka	17,38	292329	FFK- składowka	17,38
290350	PKCP - składowka	96,90	292350	PKCP - składowka	96,90
290355	PKCP - rata pożyczki	1 167,00	292355	PKCP - rata pożyczki	1 167,00
290363	ZFSS - rata pożyczki na kapitał remont domu	210,00	292363	ZFSS - rata pożyczki na kapitał remont domu	210,00
290501	FCU prac. 706	57,90	292501	FCU prac. 706	57,90
290503	FCU prac. OIM 15	15,00	292503	FCU prac. OIM 15	15,00

Opis zadania techniczny:

**Opis procesu standardowego w
przypadku: Brak przeniesienia**

KIP_RAP_016 Zaksięgowane listy płac - Tabela bez podpisu

Obszar	KIP
Nazwa procesu	PSL KPRO KIP 034 Proces naliczania „Listy płac” - Przygotowanie wydruku „Listy płac” – Pracownik Administracyjno - Techniczny, Fizyczny i Dydaktyczny
Status Modyfikacji	DO PRZENIESIENIA
Właściciel Wykonawcy	
Właściciel Zamawiającego	
Akceptujący	

Słownik wyjaśnień do statusu modyfikacji:

1. **Do przeniesienia:** Przenosimy wprost z AX 2009,
2. **Brak przeniesienia:** Wykorzystamy standard.
3. **Nowa Funkcja:** Potrzebna jest nowa modyfikacja do Dynamics 365 z uwagi na inne procesy.

Opis zadania biznesowy:

Dodanie raportu: Honoraria/Wynagrodzenia/Informacje o listach/Listy wypłat/Raporty

Zaksięgowane listy płac - Tabela bez podpisu

Zaksięgowane listy wypłat - Raport

Strona 1
2020-10-22
11:01:23

Zaksięgowane listy wypłat

ZAKŁAD			SKŁADKI DO ZAKŁADÓW			SKŁADKI DO PRACODAWCÓW			KONTA		ZOBOWIĄZANIA		POZYCJE		PRACOWNICY		BENEFICJARIUSZE		WYPIATY		
Lp.	Nazwa	Stawki	Lp.	Nazwa	Stawki	Lp.	Nazwa	Stawki	1-1000	1-1000	1-1000	1-1000	1-1000	1-1000	1-1000	1-1000	1-1000	1-1000	1-1000	1-1000	1-1000
Wpisz dane do kolumny 1-1000																					
Wpisz dane do kolumny 1-1000																					
Wpisz dane do kolumny 1-1000																					
Wpisz dane do kolumny 1-1000																					
Wpisz dane do kolumny 1-1000																					
Wpisz dane do kolumny 1-1000																					

Razem do kwoty : 0,00 (słownie: 00/100)
Razem na ROR : 2 219,40 (słownie: dwa tysiące dwieście dziewiętnaście 40/100)

Sprawdzona pod względem merytorycznym
Sprawdzona pod względem formalnym i rachunkowym

Rektor Reaktor/Dyrektor Administracji

PLN psl usp

Opis zadania techniczny:

Opis procesu standardowego w przypadku: Brak przeniesienia

KIP_RAP_017 Zaksięgowane listy płac - wydruk zbiorczy

Obszar	KIP
Nazwa procesu	PSL KPRO KIP 034 Proces naliczania „Listy płac” - Przygotowanie wydruku „Listy płac” – Pracownik Administracyjno - Techniczny, Fizyczny i Dydaktyczny
Status Modyfikacji	DO PRZENIESIENIA
Właściciel Wykonawcy	
Właściciel Zamawiającego	
Akceptujący	

Słownik wyjaśnień do statusu modyfikacji:

1. **Do przeniesienia:** Przenosimy wprost z AX 2009,
2. **Brak przeniesienia:** Wykorzystamy standard.
3. **Nowa Funkcja:** Potrzebna jest nowa modyfikacja do Dynamics 365 z uwagi na inne procesy.

Opis zadania biznesowy:

Dodanie raportu: Honoraria/Wynagrodzenia/Informacje o listach/Listy wypłat/Raporty

Zaksięgowane listy płac - wydruk zbiorczy

Wydruk zbiorczy list wypłat - listy zakiegowane - Raport

Strona 1
2009-09-22
11:26:20

Wydruk zbiorczy list wypłat - listy zakiegowane

Zakaz: _____ Data: _____ Data na: _____

Zakiegowane lista: _____ Home listy: _____

Grupa pracodawców: Administracja hbi

Suma wypłat	Grupa wypłat	Suma
11380	Wynagrodzenia za okres	4 348,00
20050	Wynagrodzenia za okres	808,00
08180	Pobliższe od: rent	5 215,20
08220	Pobliższe od: zasiłek	5 215,20
08280	Pobliższe od: świadczenia	5 215,20
08380	Świadczenia	508,00
08340	Świadczenia	78,23
08380	Świadczenia	127,77
08420	Świadczenia	715,00
08520	Świadczenia	48,80
08580	Świadczenia	127,77
73988	Świadczenia	9 218,20
202208	INDEWIDUALNE	9 218,20
282128	Współpraca z obywatelami	405,00
282148	Zakazanie odroczenia od pracy	348,77
282168	Zakazanie odroczenia od pracy	58,25
282188	Wzrosty i spadki w przychodach	308,00
282171	OCOD-09	4 815,00
282172	Pobliższe od: świadczenia	4 208,00
282173	Wzrosty i spadki	43,78
282188	Zakazanie odroczenia od pracy	321,00
282198	INDEWIDUALNE	88,80
282208	INDEWIDUALNE	1 767,00
289801	NETTO - KCS	2 218,40

Strona 1/2

Wydruk zbiorczy list wypłat - listy zakiegowane - Raport

Strona 2
2009-09-22
11:26:20

Wydruk zbiorczy list wypłat - listy zakiegowane

Zakaz: _____ Data: _____ Data na: _____

Zakiegowane lista: _____ Home listy: _____

SUMA

Suma wypłat	Grupa wypłat	Suma
11380	Wynagrodzenia za okres	4 348,00
20050	Wynagrodzenia za okres	808,00
08180	Pobliższe od: rent	5 215,20
08220	Pobliższe od: zasiłek	5 215,20
08280	Pobliższe od: świadczenia	5 215,20
08380	Świadczenia	508,00
08340	Świadczenia	78,23
08380	Świadczenia	127,77
08420	Świadczenia	715,00
08520	Świadczenia	48,80
08580	Świadczenia	127,77
73988	Świadczenia	9 218,20
202208	INDEWIDUALNE	9 218,20
282128	Współpraca z obywatelami	405,00
282148	Zakazanie odroczenia od pracy	348,77
282168	Zakazanie odroczenia od pracy	58,25
282188	Wzrosty i spadki w przychodach	308,00
282171	OCOD-09	4 815,00
282172	Pobliższe od: świadczenia	4 208,00
282173	Wzrosty i spadki	43,78
282188	Zakazanie odroczenia od pracy	321,00
282198	INDEWIDUALNE	88,80
282208	INDEWIDUALNE	1 767,00
289801	NETTO - KCS	2 218,40

Opisanie przeliczeń w następującej tabeli

Strona 2/2

Opis zadania techniczny:

Opis procesu standardowego w przypadku: Brak przeniesienia

KIP_RAP_018 Karta zasiłkowa

Obszar	KIP
Nazwa procesu	PSL KPRO KIP_036 KIP_59 Proces obliczania podstawy dla L4 z ostatnich 12-u miesięcy i naliczania wynagrodzeń pracowniczych za czas choroby, zasiłków chorobowych, macierzyńskich, opiekuńczych, świadczeń rehabilitacyjnych
Status Modyfikacji	DO PRZENIESIENIA
Właściciel Wykonawcy	
Właściciel Zamawiającego	
Akceptujący	

Słownik wyjaśnień do statusu modyfikacji:

1. Do przeniesienia: Przenosimy wprost z AX 2009,
2. Brak przeniesienia: Wykorzystamy standard.
3. Nowa Funkcja: Potrzebna jest nowa modyfikacja do Dynamics 365 z uwagi na inne procesy.

Opis zadania biznesowy:

Dodanie raportu: Honoraria/Pracownicy/Zatrudnienia/Raporty

Karta zasiłkowa 2008-10-22 11:51:12

Abonament: ********* Data urodzenia: 1982-04-20 Poprzednie ubezpieczenie chorobowe ustala dnia 2013-02-17

PESEL: ********* NIP: *********

Wym. zatrudniony - objęty ubezpieczeniem chorobowym od 2013-03-01 zwolniony - wyłączony z ubezpiec. dn. _____

Uwagi: _____ data podpis _____

2014

Numer listy	Za okres	Data listy	Data od	Data do	Dni	Dzienny	Zasiłek	Numer	Symbol	Kod podległy	Kod literowy	Wynagrodzenie / Płynność przyjeżdż do obliczenia zasiłku	Przebieg	Z okresu
						zasiłek		nieobecności					zasiłku	
			2014-03-03	2014-03-07	5	0,00	0,00	ZasZasZ	02%	312			0,00	5
			2014-12-15	2014-12-19	5	0,00	0,00	ChocZas	02%	331			0,00	10

Pracownik: *********

Nazwisko i imię: *********

Opis zadania techniczny:

Opis procesu standardowego w przypadku: Brak przeniesienia

KIP_RAP_019 Raport kontrolny -zasiłki ZUS

Obszar	KIP
Nazwa procesu	PSL_KPRO_KIP_036_KIP_59_Proces obliczania podstawy dla L4 z ostatnich 12-u miesięcy i naliczania wynagrodzeń pracowniczych za czas choroby, zasiłków chorobowych, macierzyńskich, opiekuńczych, świadczeń rehabilitacyjnych
Status Modyfikacji	DO PRZENIESIENIA
Właściciel Wykonawcy	
Właściciel Zamawiającego	
Akceptujący	

Słownik wyjaśnień do statusu modyfikacji:

1. Do przeniesienia: Przenosimy wprost z AX 2009,
2. Brak przeniesienia: Wykorzystamy standard.
3. Nowa Funkcja: Potrzebna jest nowa modyfikacja do Dynamics 365 z uwagi na inne procesy.

Opis zadania biznesowy:

Dodanie raportu: Honoraria/Wynagrodzenia/Aktywne listy/Listy wypłat/Raporty

Raport kontrolny - zasiłki ZUS

Politechnika Śląska										Strona 1
Raport kontrolny - zasiłki ZUS										2020-10-22
										12:10:56
Pracownik	Nazwisko i imię	NIP	PESEL							
*****	*****	*****	*****							
Na liście została przeliczona Podstawa chorobowego 1: 2, 2, lubli lub netto z 6 listy = 0 730,02										
Kod	Kod									
nieobecności	Nazwa	Symbol	przeny	Data od	Data do	Dni	Dniówka	Zasiłek naliczony		
ZasZUS	Zasiłek chorobowy ZUS	80%	313	2020-04-16	2020-04-27	12,000	179,48	2 153,76		

Opis zadania techniczny:

Opis procesu standardowego w przypadku: Brak przeniesienia

KIP_RAP_020 Asygnata zastępcza

Obszar	KIP
Nazwa procesu	PSL KPRO KIP 036 KIP 59 Proces obliczania podstawy dla L4 z ostatnich 12-u miesięcy i naliczania wynagrodzeń pracowniczych za czas choroby, zasiłków chorobowych, macierzyńskich, opiekuńczych, świadczeń rehabilitacyjnych
Status Modyfikacji	DO PRZENIESIENIA
Właściciel Wykonawcy	
Właściciel Zamawiającego	
Akceptujący	

Słownik wyjaśnień do statusu modyfikacji:

1. Do przeniesienia: Przenosimy wprost z AX 2009,
2. Brak przeniesienia: Wykorzystamy standard.
3. Nowa Funkcja: Potrzebna jest nowa modyfikacja do Dynamics 365 z uwagi na inne procesy.

Opis zadania biznesowy:

Dodanie raportu: Honoraria/Pracownicy/Zatrudnienia/Zatrudnienie/Dane ZUS/Okresy nieskładkowe

Zastępcza asygnata zasiłkowa

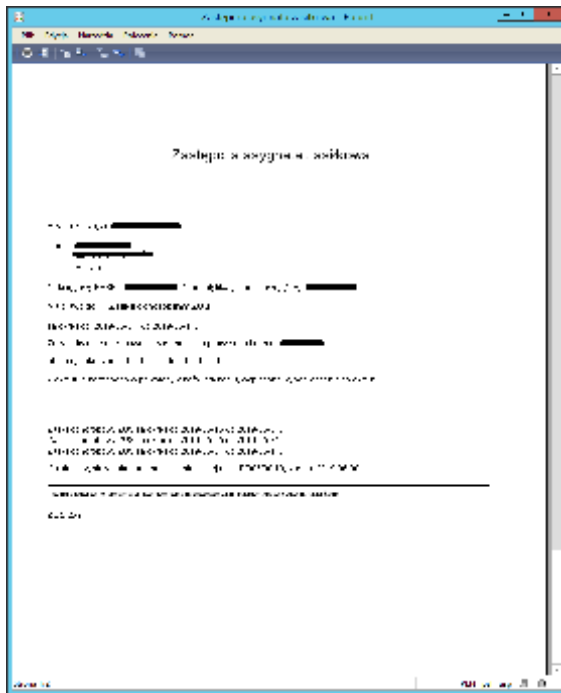

Opis zadania techniczny:

Opis procesu standardowego w przypadku: Brak przeniesienia

KIP_RAP_021 RP-7

Obszar	KIP
Nazwa procesu	PSL_KPRO_KIP_041_Proces przygotowania zarobków do celów emerytalnych – RP7
Status Modyfikacji	DO PRZENIESIENIA
Właściciel Wykonawcy	
Właściciel Zamawiającego	
Akceptujący	

Słownik wyjaśnień do statusu modyfikacji:

1. **Do przeniesienia:** Przenosimy wprost z AX 2009,
2. **Brak przeniesienia:** Wykorzystamy standard.
3. **Nowa Funkcja:** Potrzebna jest nowa modyfikacja do Dynamics 365 z uwagi na inne procesy.

Opis zadania biznesowy:

Dodanie raportu: Honoraria/Pracownicy/Zatrudnienia/Raporty

Zaświadczenie o zatrudnieniu i wynagrodzeniu RP-7 (Raport generowany do pliku Word)

ZASWIADCZENIE O ZATRUDNIENIU I WYNAGRODZENIU

Formularz powołany: 2016-08-24 12:12:11
1. NIP: ██████████ 2. REGON: ██████████
3. No PESEL: ██████████ lub 4. Sam (zr. dowodu osobistego lub paszport)

Celowa: "W przypadku niewłaściwej oceny wynagrodzenia lub innych świadczeń, z wyjątkiem powyższego dnia świadczenia za pracę w wyłączeniu od odpowiedzialności..."

1. Fala Paoli
2. Wzrost
3. Wzrost
4. Wzrost

Dziś Kod Kraj	Wynagrodzenie - przydział dochód - تومان				Wypłaty w związku z przebiegiem choroby lub niepełnozal- nością	Złoty kraj przebiegu choroby - przebiegu choroby / przebiegu choroby
	kwartał 1	kwartał 2	kwartał 3	kwartał 4		
2017	111111	111111	111111	111111	111111	111111
2017	111111	111111	111111	111111	111111	111111
2017	111111	111111	111111	111111	111111	111111
2017	111111	111111	111111	111111	111111	111111

Opis zadania techniczny:

Opis procesu standardowego w przypadku: Brak przeniesienia

KIP_RAP_022 Raport wykorzystania budżetu ZFŚS

Obszar	KIP
Nazwa procesu	PSL_KPRO_KIP_070-KIP_071_Proces_przygotowania_preliminarza_ZFŚS_i_kontrola_jego_wykonania
Status Modyfikacji	DO PRZENIESIENIA
Właściciel Wykonawcy	
Właściciel Zamawiającego	
Akceptujący	

Słownik wyjaśnień do statusu modyfikacji:

1. Do przeniesienia: Przenosimy wprost z AX 2009,
2. Brak przeniesienia: Wykorzystamy standard.
3. Nowa Funkcja: Potrzebna jest nowa modyfikacja do Dynamics 365 z uwagi na inne procesy.

Opis zadania biznesowy:

Dodanie raportu: Raport wykorzystania budżetu ZFŚS

Politechnika Śląska

Raport wykorzystania budżetu ZFSS

Strona 1
2020-10-22
15:03:49

Kod grupy świadczeń	Grupa świadczeń	Kod tytułu świadczeń	Tytuł świadczeń	Budżet na dany rok	Realizacja	Reszta do wykorzystania
DZ_KULTUR	Dotychczasowa	KULTURA.PR	Dotychczasowa - pracownicy	100 000,00	78 140,83	21 859,17
Grupa preliniarza DZ_KULTUR				100 000,00	78 140,83	21 859,17
DZ_TURYST	Dotychczasowa	TURYSTYKA.EM	Wyjeżdżająca turystyczna - emeryci i renciści	72 000,00	79 587,40	-7 587,40
DZ_TURYST	Dotychczasowa	TURYSTYKA.POZ	Wyjeżdżająca turystyczna - pozostałe osoby uprawnione	4 000,00	5 963,50	-1 963,50
DZ_TURYST	Dotychczasowa	TURYSTYKA.PR	Wyjeżdżająca turystyczna - pracownicy	80 000,00	41 869,00	38 131,00
Grupa preliniarza DZ_TURYST				156 000,00	127 419,90	28 580,10
POZ_MIESZK	Podwyżki na cele mieszkaniowe	60_POZ.EM	Podwyżki - wykup mieszkania, budowa lub zakup domu, zakup mieszkania, zakup działki, spłata kredytu, partycypacja TBS - emeryci i renciści	20 000,00	0,00	20 000,00
POZ_MIESZK	Podwyżki na cele mieszkaniowe	60_POZ.PR	Podwyżki - wykup mieszkania, budowa lub zakup domu, zakup mieszkania, zakup działki, spłata kredytu, partycypacja TBS - pracownicy	580 000,00	540 000,00	40 000,00
POZ_MIESZK	Podwyżki na cele mieszkaniowe	60_POZ.POZ	Podwyżki - remont kapitałowy domu, zmiana sposobu użytkowania - emeryci i renciści	12 000,00	46 000,00	-34 000,00
POZ_MIESZK	Podwyżki na cele mieszkaniowe	60_POZ.POZ	Podwyżki - remont kapitałowy domu, zmiana sposobu użytkowania - pozostałe osoby uprawnione	0,00	0,00	0,00
POZ_MIESZK	Podwyżki na cele mieszkaniowe	60_POZ.PR	Podwyżki - remont kapitałowy domu, zmiana sposobu użytkowania - pracownicy	240 000,00	204 000,00	36 000,00
POZ_MIESZK	Podwyżki na cele mieszkaniowe	MA_POZ.EM	Podwyżki - remont mieszkania - emeryci i renciści	18 000,00	30 000,00	-12 000,00
POZ_MIESZK	Podwyżki na cele mieszkaniowe	MA_POZ.PR	Podwyżki - remont mieszkania - pozostałe osoby uprawnione	6 000,00	0,00	6 000,00
POZ_MIESZK	Podwyżki na cele mieszkaniowe	MA_POZ.POZ	Podwyżki - remont mieszkania - pracownicy	442 000,00	291 000,00	151 000,00
POZ_MIESZK	Podwyżki na cele mieszkaniowe	SR_POZ.EM	Podwyżki - remont bieżący domu - emeryci i renciści	7 000,00	0,00	7 000,00
POZ_MIESZK	Podwyżki na cele mieszkaniowe	SR_POZ.PR	Podwyżki - remont bieżący domu - pozostałe osoby uprawnione	0,00	0,00	0,00
POZ_MIESZK	Podwyżki na cele mieszkaniowe	SR_POZ.POZ	Podwyżki - remont bieżący domu - pracownicy	42 000,00	28 000,00	14 000,00
Grupa preliniarza POZ_MIESZK				1 367 000,00	1 138 000,00	228 000,00
SW_RZECZ	Świadczenia rzeczowe	SW_RZECZ.EM	Świadczenia rzeczowe dla dzieci emerytów i rencistów	1 500,00	0,00	1 500,00
SW_RZECZ	Świadczenia rzeczowe	SW_RZECZ.POZ	Świadczenia rzeczowe dla dzieci pozostałych osób uprawnionych	500,00	0,00	500,00
SW_RZECZ	Świadczenia rzeczowe	SW_RZECZ.PR	Świadczenia rzeczowe dla dzieci pracowników	28 000,00	17 527,38	10 472,62
Grupa preliniarza SW_RZECZ				30 000,00	17 527,38	12 472,62
WYP_IND	Wypłaty gotówkowe na indywidualny wypoczynek organizowany we wtórnym zakresie świadczeń pod gwarant	GRUSZA.EM	Wypoczynek indywidualny - emeryci i renciści	3 867 133,00	3 574 562,43	292 570,57
WYP_IND	Wypłaty gotówkowe na indywidualny wypoczynek organizowany we wtórnym zakresie świadczeń pod gwarant	GRUSZA.POZ	Wypoczynek indywidualny - pozostałe osoby uprawnione	221 363,00	208 000,00	13 363,00

Strona 1/2

Politechnika Śląska

Raport wykorzystania budżetu ZFSS

Strona 2
2020-10-22
15:03:49

Kod grupy świadczeń	Grupa świadczeń	Kod tytułu świadczeń	Tytuł świadczeń	Budżet na dany rok	Realizacja	Reszta do wykorzystania
WYP_IND	Zakresie świadczeń pod gwarant	GRUSZA.PR	Wypoczynek indywidualny - pracownicy	5 602 810,00	5 192 382,93	410 427,07
Grupa preliniarza WYP_IND				9 691 306,00	8 974 945,36	716 360,64
WYP_IND.DZ	Wypłaty gotówkowe na indywidualny wypoczynek dzieci	GRUSZA.EM.DZ	Wypoczynek indywidualny - dzieci emerytów i rencistów	53 050,00	69 257,81	-16 207,81
WYP_IND.DZ	Wypłaty gotówkowe na indywidualny wypoczynek dzieci	GRUSZA.POZ.DZ	Wypoczynek indywidualny - dzieci pozostałych osób uprawnionych	34 757,00	30 000,00	4 757,00
WYP_IND.DZ	Wypłaty gotówkowe na indywidualny wypoczynek dzieci	GRUSZA.PR.DZ	Wypoczynek indywidualny - dzieci pracowników	4 522 827,00	4 219 640,98	303 186,02
Grupa preliniarza WYP_IND.DZ				4 610 634,00	4 318 898,79	291 735,21
ZAP_BEZPW	Bezwrotna pomoc finansowa	ZAP_LOS.EM	Zapomoga losowa - emeryci i renciści	230 000,00	222 960,00	7 040,00
ZAP_BEZPW	Bezwrotna pomoc finansowa	ZAP_LOS.POZ	Zapomoga losowa - pozostałe osoby uprawnione	10 000,00	1 800,00	8 200,00
ZAP_BEZPW	Bezwrotna pomoc finansowa	ZAP_LOS.PR	Zapomoga losowa - pracownicy	240 000,00	155 160,00	84 840,00
ZAP_BEZPW	Bezwrotna pomoc finansowa	ZAP_SBL.EM	Zapomoga "sta senior" - emeryci i renciści	214 000,00	138 500,00	75 500,00
ZAP_BEZPW	Bezwrotna pomoc finansowa	ZAP_SBL.PR	Zapomoga socjalna - emeryci i renciści	235 000,00	201 550,00	33 450,00
ZAP_BEZPW	Bezwrotna pomoc finansowa	ZAP_SOC.POZ	Zapomoga socjalna - pozostałe osoby uprawnione	25 000,00	16 300,00	8 700,00
ZAP_BEZPW	Bezwrotna pomoc finansowa	ZAP_SOC.PR	Zapomoga socjalna - pracownicy	240 000,00	128 950,00	111 050,00
Grupa preliniarza ZAP_BEZPW				1 194 000,00	865 120,00	328 880,00

Strona 2/2

Opis zadania techniczny:

Opis procesu standardowego w przypadku: Brak przeniesienia

KIP_RAP_023 Lista osób uprawnionych do ZFŚS

Obszar	KIP
Nazwa procesu	PSL KPRO KIP 072 Prowadzenie bazy uprawnionych do ZFŚS
Status Modyfikacji	DO PRZENIESIENIA
Właściciel Wykonawcy	
Właściciel Zamawiającego	
Akceptujący	

Słownik wyjaśnień do statusu modyfikacji:

1. **Do przeniesienia:** Przenosimy wprost z AX 2009,
2. **Brak przeniesienia:** Wykorzystamy standard.
3. **Nowa Funkcja:** Potrzebna jest nowa modyfikacja do Dynamics 365 z uwagi na inne procesy.

Opis zadania biznesowy:

Dodanie raportu: Lista osób uprawnionych do ZFŚS

Lista osób uprawnionych do ZFSS - Raport

Politechnika Śląska

Strona 1
2020-10-22
15:18:05

Lista osób uprawnionych do ZFSS

Drukuj dane osobów rodziny Nie

Status osoby do ZFSS Pracownik

Jednostka : RAUD-1

Lp.	Pracownik	Imię i nazwisko	PESEL	Jednostka	Nazwa jednostki	MPK
1	00000000	Michał Miłojewski	7111111111	RAUD-1	Biuo Działania RAU	02990
2	00000000	Paulina Kowalska	1212121212	RAUD-1	Biuo Działania RAU	02990
3	00000000	Maria Nowak	1212121212	RAUD-1	Biuo Działania RAU	02990
4	00000000	Andrzej Kowalski	1212121212	RAUD-1	Biuo Działania RAU	02990

Jednostka : RAUD-1

Jednostka : RAUD-2

Lp.	Pracownik	Imię i nazwisko	PESEL	Jednostka	Nazwa jednostki	MPK
5	00000000	Maria Kowalska	1212121212	RAUD-2	Administracja Wydziału RAU	02990
6	00000000	Jan Kowalski	1212121212	RAUD-2	Administracja Wydziału RAU	02990
7	00000000	Anna Kowalska	1212121212	RAUD-2	Administracja Wydziału RAU	02990
8	00000000	Michał Kowalski	1212121212	RAUD-2	Administracja Wydziału RAU	02990
9	00000000	Anna Kowalska	1212121212	RAUD-2	Administracja Wydziału RAU	02990
10	00000000	Jan Kowalski	1212121212	RAUD-2	Administracja Wydziału RAU	02990
11	00000000	Maria Kowalska	1212121212	RAUD-2	Administracja Wydziału RAU	02990
12	00000000	Jan Kowalski	1212121212	RAUD-2	Administracja Wydziału RAU	02990
13	00000000	Anna Kowalska	1212121212	RAUD-2	Administracja Wydziału RAU	02990
14	00000000	Michał Kowalski	1212121212	RAUD-2	Administracja Wydziału RAU	02990
15	00000000	Anna Kowalska	1212121212	RAUD-2	Administracja Wydziału RAU	02990
16	00000000	Jan Kowalski	1212121212	RAUD-2	Administracja Wydziału RAU	02990
17	00000000	Maria Kowalska	1212121212	RAUD-2	Administracja Wydziału RAU	02990
18	00000000	Jan Kowalski	1212121212	RAUD-2	Administracja Wydziału RAU	02990
19	00000000	Anna Kowalska	1212121212	RAUD-2	Administracja Wydziału RAU	02990
20	00000000	Michał Kowalski	1212121212	RAUD-2	Administracja Wydziału RAU	02990
21	00000000	Anna Kowalska	1212121212	RAUD-2	Administracja Wydziału RAU	02990
22	00000000	Jan Kowalski	1212121212	RAUD-2	Administracja Wydziału RAU	02990
23	00000000	Maria Kowalska	1212121212	RAUD-2	Administracja Wydziału RAU	02990

Jednostka : RAUD-2

Jednostka : RAUD-3

Lp.	Pracownik	Imię i nazwisko	PESEL	Jednostka	Nazwa jednostki	MPK
24	00000000	Jan Kowalski	1212121212	RAUD-3	Sekcja Finansowa RAU	02990
25	00000000	Maria Kowalska	1212121212	RAUD-3	Sekcja Finansowa RAU	02990

Jednostka : RAUD-3

Jednostka : RAUD-4

Lp.	Pracownik	Imię i nazwisko	PESEL	Jednostka	Nazwa jednostki	MPK
26	00000000	Jan Kowalski	1212121212	RAUD-4	Sekcja IT RAU	02990
27	00000000	Maria Kowalska	1212121212	RAUD-4	Sekcja IT RAU	02990
28	00000000	Jan Kowalski	1212121212	RAUD-4	Sekcja IT RAU	02990
29	00000000	Maria Kowalska	1212121212	RAUD-4	Sekcja IT RAU	02990

Strona 1/11

PLN psl usp

Opis zadania techniczny:

Opis procesu standardowego w przypadku: Brak przeniesienia

KIP_RAP_024 Złożone wnioski ZFŚS

Obszar	KIP
Nazwa procesu	PSL_KPRO_KIP_073_KIP_074_KIP_076_KIP_080_Proces przyznawania i wypłaty świadczeń dla osób niemających dostępu do PP PSL_KPRO_KIP_075_KIP_077_KIP_078_Proces przyznawania i wypłaty świadczeń dla osób mających dostęp do PP
Status Modyfikacji	DO PRZENIESIENIA
Właściciel Wykonawcy	
Właściciel Zamawiającego	
Akceptujący	

Słownik wyjaśnień do statusu modyfikacji:

1. Do przeniesienia: Przenosimy wprost z AX 2009,
2. Brak przeniesienia: Wykorzystamy standard.
3. Nowa Funkcja: Potrzebna jest nowa modyfikacja do Dynamics 365 z uwagi na inne procesy.

Opis zadania biznesowy:

Dodanie raportu: Złożone wnioski ZFŚS

Skonfigurowany raport: Złożone wnioski ZFSS w okresie od 2018-01-01 do 2018-06-30 - Raport

Strona 1
2018-06-22
15:57:52

Nazwa wniosku	Instalacja	Typ	Jednostka	Nazwa jednostki	Status wniosku	Data złożenia	Tuż przed złożeniem	Nazwa wniosku	Wpiszanie
Nazwa wniosku: 000010	Nazwa wniosku: 000010	Instalacja	Instalacja	Nazwa jednostki: Wydział Mechaniczny Technologiczny - Ciekawostki	00-27-33	2018-08-14	00-0000_ZFSS	Nazwa wniosku: Wzrostek indywidualny - pracownicy	Tak
Nazwa wniosku: 000011	Nazwa wniosku: 000011	Instalacja	Instalacja	Nazwa jednostki: Katedra Matematyki	00-27-33	2018-08-28	00-0000_ZFSS	Nazwa wniosku: Wzrostek indywidualny - pracownicy	Tak
Nazwa wniosku: 000012	Nazwa wniosku: 000012	Instalacja	Instalacja	Nazwa jednostki: Katedra Matematyki	00-27-33	2018-08-28	00-0000_ZFSS	Nazwa wniosku: Wzrostek indywidualny - pracownicy	Tak
Nazwa wniosku: 000013	Nazwa wniosku: 000013	Instalacja	Instalacja	Nazwa jednostki: Sekcja Przeglądowo - Gospodarcza RO	00-27-33	2018-06-26	00-0000_ZFSS	Nazwa wniosku: Wzrostek indywidualny - pracownicy	Tak
Nazwa wniosku: 000014	Nazwa wniosku: 000014	Instalacja	Instalacja	Nazwa jednostki: Opole Inżynierskie	00-27-33	2018-08-07	00-0000_ZFSS	Nazwa wniosku: Wzrostek indywidualny - pracownicy	Tak
Nazwa wniosku: 000015	Nazwa wniosku: 000015	Instalacja	Instalacja	Nazwa jednostki: Katedra Informatyki i Inżynierii Informatycznej	00-27-33	2018-01-26	00-0000_ZFSS	Nazwa wniosku: Wzrostek indywidualny - pracownicy	Tak
Nazwa wniosku: 000016	Nazwa wniosku: 000016	Instalacja	Instalacja	Nazwa jednostki: Katedra Inżynierii Budowlanej	00-27-33	2018-05-18	00-0000_ZFSS	Nazwa wniosku: Wzrostek indywidualny - pracownicy	Tak
Nazwa wniosku: 000017	Nazwa wniosku: 000017	Instalacja	Instalacja	Nazwa jednostki: Katedra Mechaniki i Robotyki Górnictwa	00-27-33	2018-06-15	00-0000_ZFSS	Nazwa wniosku: Wzrostek indywidualny - pracownicy	Tak

Strona 1/168

Opis zadania techniczny:

Opis procesu standardowego w przypadku: Brak przeniesienia

KIP_RAP_025 Złożone oświadczenia ZFŚS

Obszar	KIP
Nazwa procesu	PSL_KPRO_KIP_073_KIP_074_KIP_076_KIP_080_Proces_przyznawania_i_wypłaty_świadczeń_dla_osób_niemających_dostępu_do_PP PSL_KPRO_KIP_075_KIP_077_KIP_078_Proces_przyznawania_i_wypłaty_świadczeń_dla_osób_mających_dostęp_do_PP
Status Modyfikacji	DO PRZENIESIENIA
Właściciel Wykonawcy	
Właściciel Zamawiającego	
Akceptujący	

Słownik wyjaśnień do statusu modyfikacji:

1. Do przeniesienia: Przenosimy wprost z AX 2009,
2. Brak przeniesienia: Wykorzystamy standard.
3. Nowa Funkcja: Potrzebna jest nowa modyfikacja do Dynamics 365 z uwagi na inne procesy.

Opis zadania biznesowy:

Dodanie raportu: Złożone oświadczenia ZFŚS

Złożone oświadczenia ZFSS w okresie od 2018-01-01 do 2018-06-30 - Raport

Politechnika Śląska Strona 1
2018-10-22
15:27:27

Złożone oświadczenia ZFSS w okresie od 2018-01-01 do 2018-06-30:

Pracownik	Nazwisko	Imię	Jednostka	Nazwa jednostki	Status osoby do ZFSS	Data złożenia	Rok	Próg przychodu	Od	Do
000025	Hubalczyk	Cezary			Emeryt	2018-05-10	2018	2	2 000,01	8 000,00
Jednostka ..										
000025	Hubalczyk	Cezary			Emeryt	2018-05-07	2018	2	2 000,01	8 000,00
Jednostka ..										
000025	Hubalczyk	Cezary			Emeryt	2018-05-14	2018	2	2 000,01	8 000,00
Jednostka ..										
000025	Hubalczyk	Cezary			Emeryt	2018-05-29	2018	2	2 000,01	8 000,00
Jednostka ..										
000025	Hubalczyk	Cezary			Emeryt	2018-05-28	2018	2	2 000,01	8 000,00
Jednostka ..										
000025	Hubalczyk	Cezary			Emeryt	2018-05-10	2018	1	0,00	2 000,00
Jednostka ..										

Strona 1/237 PLN | psl | usp

Opis zadania techniczny:

Opis procesu standardowego w przypadku: Brak przeniesienia

KIP_RAP_026 Osoby bez złożonych oświadczeń

Obszar	KIP
Nazwa procesu	PSL_KPRO_KIP_073_KIP_074_KIP_076_KIP_080_Proces_przyznawania_i_wypłaty_świadczeń_dla_osób_niemających_dostępu_do_PP PSL_KPRO_KIP_075_KIP_077_KIP_078_Proces_przyznawania_i_wypłaty_świadczeń_dla_osób_mających_dostęp_do_PP
Status Modyfikacji	DO PRZENIESIENIA
Właściciel Wykonawcy	
Właściciel Zamawiającego	
Akceptujący	

Słownik wyjaśnień do statusu modyfikacji:

1. Do przeniesienia: Przenosimy wprost z AX 2009,
2. Brak przeniesienia: Wykorzystamy standard.
3. Nowa Funkcja: Potrzebna jest nowa modyfikacja do Dynamics 365 z uwagi na inne procesy.

Opis zadania biznesowy:

Dodanie raportu: Osoby bez złożonych oświadczeń

Osoby bez złożonych oświadczeń w okresie od 2018-01-01 do 2018-06-30 - Raport

Strona 1
2020-10-22
15:31:41

Osoby bez złożonych oświadczeń w okresie od 2018-01-01 do 31-06-2018

Status: Osoby do ZF 56 w statusie na datę bieżącą

Jednostka ...

Pracownik	Nazwisko	Imię	Jednostka	Nazwa jednostki	Status osoby do ZF 55
111300	Zakończony
111301	Pozostali
111302	Pozostali
111303	Emeryt
111304	Pozostali
111305	Pozostali
111306	Pozostali
111307	Pozostali
111308	Pozostali
111309	Pozostali
111310	Pozostali
111311	Pozostali
111312	Pozostali
111313	Pozostali
111314	Pozostali
111315	Pozostali
111316	Pozostali
111317	Pozostali
111318	Pozostali
111319	Pozostali
111320	Pozostali
111321	Pozostali
111322	Pozostali
111323	Pozostali
111324	Pozostali
111325	Pozostali
111326	Pozostali
111327	Pozostali
111328	Pozostali
111329	Pozostali
111330	Pozostali
111331	Pozostali
111332	Pozostali
111333	Pozostali
111334	Pozostali
111335	Pozostali
111336	Pozostali
111337	Pozostali
111338	Pozostali
111339	Pozostali
111340	Pozostali
111341	Pozostali
111342	Pozostali
111343	Pozostali
111344	Pozostali
111345	Pozostali
111346	Pozostali
111347	Pozostali
111348	Pozostali
111349	Pozostali
111350	Pozostali
111351	Pozostali
111352	Pozostali
111353	Pozostali
111354	Pozostali
111355	Pozostali
111356	Pozostali
111357	Pozostali
111358	Pozostali
111359	Pozostali
111360	Pozostali
111361	Pozostali
111362	Pozostali
111363	Pozostali
111364	Pozostali
111365	Pozostali
111366	Pozostali
111367	Pozostali
111368	Pozostali
111369	Pozostali
111370	Pozostali
111371	Pozostali
111372	Pozostali
111373	Pozostali
111374	Pozostali
111375	Pozostali
111376	Pozostali
111377	Pozostali
111378	Pozostali
111379	Pozostali
111380	Pozostali
111381	Pozostali
111382	Pozostali
111383	Pozostali
111384	Pozostali
111385	Pozostali
111386	Pozostali
111387	Pozostali
111388	Pozostali
111389	Pozostali
111390	Pozostali
111391	Pozostali
111392	Pozostali
111393	Pozostali
111394	Pozostali
111395	Pozostali
111396	Pozostali
111397	Pozostali
111398	Pozostali
111399	Pozostali
111400	Pozostali
111401	Pozostali
111402	Pozostali
111403	Pozostali
111404	Pozostali
111405	Pozostali
111406	Pozostali
111407	Pozostali
111408	Pozostali
111409	Pozostali
111410	Pozostali
111411	Pozostali
111412	Pozostali
111413	Pozostali
111414	Pozostali
111415	Pozostali
111416	Pozostali
111417	Pozostali
111418	Pozostali
111419	Pozostali
111420	Pozostali
111421	Pozostali
111422	Pozostali
111423	Pozostali
111424	Pozostali
111425	Pozostali
111426	Pozostali
111427	Pozostali
111428	Pozostali
111429	Pozostali
111430	Pozostali
111431	Pozostali
111432	Pozostali
111433	Pozostali
111434	Pozostali
111435	Pozostali
111436	Pozostali
111437	Pozostali
111438	Pozostali
111439	Pozostali
111440	Pozostali
111441	Pozostali
111442	Pozostali
111443	Pozostali
111444	Pozostali
111445	Pozostali
111446	Pozostali
111447	Pozostali
111448	Pozostali
111449	Pozostali
111450	Pozostali
111451	Pozostali
111452	Pozostali
111453	Pozostali
111454	Pozostali
111455	Pozostali
111456	Pozostali
111457	Pozostali
111458	Pozostali
111459	Pozostali
111460	Pozostali
111461	Pozostali
111462	Pozostali
111463	Pozostali
111464	Pozostali
111465	Pozostali
111466	Pozostali
111467	Pozostali
111468	Pozostali
111469	Pozostali
111470	Pozostali
111471	Pozostali
111472	Pozostali
111473	Pozostali
111474	Pozostali
111475	Pozostali
111476	Pozostali
111477	Pozostali
111478	Pozostali
111479	Pozostali
111480	Pozostali
111481	Pozostali
111482	Pozostali
111483	Pozostali
111484	Pozostali
111485	Pozostali
111486	Pozostali
111487	Pozostali
111488	Pozostali
111489	Pozostali
111490	Pozostali
111491	Pozostali
111492	Pozostali
111493	Pozostali
111494	Pozostali
111495	Pozostali
111496	Pozostali
111497	Pozostali
111498	Pozostali
111499	Pozostali
111500	Pozostali

Strona 1/335

Opis zadania techniczny:

Opis procesu standardowego w przypadku: Brak przeniesienia

KIP_RAP_027 Adresy pracowników

Obszar	KIP
Nazwa procesu	PSL_KPRO_KIP_073_KIP_074_KIP_076_KIP_080_Proces przyznawania i wypłaty świadczeń dla osób niemających dostępu do PP PSL_KPRO_KIP_075_KIP_077_KIP_078_Proces przyznawania i wypłaty świadczeń dla osób mających dostęp do PP
Status Modyfikacji	DO PRZENIESIENIA
Właściciel Wykonawcy	
Właściciel Zamawiającego	
Akceptujący	

Słownik wyjaśnień do statusu modyfikacji:

1. Do przeniesienia: Przenosimy wprost z AX 2009,
2. Brak przeniesienia: Wykorzystamy standard.
3. Nowa Funkcja: Potrzebna jest nowa modyfikacja do Dynamics 365 z uwagi na inne procesy.

Opis zadania biznesowy:

Dodanie raportu: Adresy pracowników

Politechnika Śląska

Adresy pracowników - Raport

Strona 1
2020-10-22
15:37:12

Pracownik	Nazwisko i imię	Kod pocztowy	Miejscowość	Ulica	Nr domu	Nr mieszkania
Pracownik 00000	Jan Kowalski	43-100	Świeradów	ul. Piłsudskiego	20	-
Pracownik 00000	Jan Kowalski	43-100	Świeradów	ul. Piłsudskiego	20	-
Pracownik 00000	Jan Kowalski	43-100	Świeradów	ul. Piłsudskiego	20	-
Pracownik 00000	Jan Kowalski	43-100	Świeradów	ul. Piłsudskiego	20	-
Pracownik 00000	Jan Kowalski	43-100	Świeradów	ul. Piłsudskiego	20	-
Pracownik 00000	Jan Kowalski	43-100	Świeradów	ul. Piłsudskiego	20	-
Pracownik 00000	Jan Kowalski	43-100	Świeradów	ul. Piłsudskiego	20	-
Pracownik 00000	Jan Kowalski	43-100	Świeradów	ul. Piłsudskiego	20	-

Strona 1/4

PLN | psl | usp

Opis zadania techniczny:

Opis procesu standardowego w przypadku: Brak przeniesienia

KIP_RAP_028 Progi przychodu - statystyka

Obszar	KIP
Nazwa procesu	PSL_KPRO_KIP_073_KIP_074_KIP_076_KIP_080_Proces_przyznawania_i_wypłaty_świadczeń_dla_osób_niemających_dostępu_do_PP PSL_KPRO_KIP_075_KIP_077_KIP_078_Proces_przyznawania_i_wypłaty_świadczeń_dla_osób_mających_dostęp_do_PP
Status Modyfikacji	DO PRZENIESIENIA
Właściciel Wykonawcy	
Właściciel Zamawiającego	
Akceptujący	

Słownik wyjaśnień do statusu modyfikacji:

1. Do przeniesienia: Przenosimy wprost z AX 2009,
2. Brak przeniesienia: Wykorzystamy standard.
3. Nowa Funkcja: Potrzebna jest nowa modyfikacja do Dynamics 365 z uwagi na inne procesy.

Opis zadania biznesowy:

Dodanie raportu: Progi przychodu - statystyka

Progi przychodu - statystyka - Raport

Politechnika Śląska

Strona 1
2020-10-22
15:40:38

Rok 2016

Progi przychodu - statystyka

Pracownik	Nazwisko i imię	Jednostka	Nazwa jednostki	Próg przychodu	Status osoby do ZPS	Pracownik	Emeryt/Rencista	Czynnik rodziny
Próg przychodu ... 1								
111111	Pań... ..			1	Emeryt	0	1	0
200011	...			1	Emeryt	1	0	0
200012	...			1	Emeryt	1	0	0
200013	...			1	Emeryt	0	1	0
200014	...			1	Emeryt	1	0	0
200015	...			1	Emeryt	1	0	0
200016	...			1	Emeryt	1	0	0
200017	...			1	Emeryt	1	0	0
200018	...			1	Emeryt	1	0	0
200019	...			1	Emeryt	1	0	0
200020	...			1	Emeryt	1	0	0
200021	...			1	Emeryt	1	0	0
200022	...			1	Emeryt	1	0	0
200023	...			1	Emeryt	1	0	0
200024	...			1	Emeryt	1	0	0
200025	...			1	Emeryt	1	0	0
200026	...			1	Emeryt	1	0	0
200027	...			1	Emeryt	1	0	0
200028	...			1	Emeryt	1	0	0
200029	...			1	Emeryt	1	0	0
200030	...			1	Emeryt	1	0	0
200031	...			1	Emeryt	1	0	0
200032	...			1	Emeryt	1	0	0
200033	...			1	Emeryt	1	0	0
200034	...			1	Emeryt	1	0	0
200035	...			1	Emeryt	1	0	0
200036	...			1	Emeryt	1	0	0
200037	...			1	Emeryt	1	0	0
200038	...			1	Emeryt	1	0	0
200039	...			1	Emeryt	1	0	0
200040	...			1	Emeryt	1	0	0
200041	...			1	Emeryt	1	0	0
200042	...			1	Emeryt	1	0	0
200043	...			1	Emeryt	1	0	0
200044	...			1	Emeryt	1	0	0
200045	...			1	Emeryt	1	0	0
200046	...			1	Emeryt	1	0	0
200047	...			1	Emeryt	1	0	0
200048	...			1	Emeryt	1	0	0
200049	...			1	Emeryt	1	0	0
200050	...			1	Emeryt	1	0	0
200051	...			1	Emeryt	1	0	0
200052	...			1	Emeryt	1	0	0
200053	...			1	Emeryt	1	0	0
200054	...			1	Emeryt	1	0	0
200055	...			1	Emeryt	1	0	0
200056	...			1	Emeryt	1	0	0
200057	...			1	Emeryt	1	0	0
200058	...			1	Emeryt	1	0	0
200059	...			1	Emeryt	1	0	0
200060	...			1	Emeryt	1	0	0
200061	...			1	Emeryt	1	0	0
200062	...			1	Emeryt	1	0	0
200063	...			1	Emeryt	1	0	0
200064	...			1	Emeryt	1	0	0
200065	...			1	Emeryt	1	0	0
200066	...			1	Emeryt	1	0	0
200067	...			1	Emeryt	1	0	0
200068	...			1	Emeryt	1	0	0
200069	...			1	Emeryt	1	0	0
200070	...			1	Emeryt	1	0	0
200071	...			1	Emeryt	1	0	0
200072	...			1	Emeryt	1	0	0
200073	...			1	Emeryt	1	0	0
200074	...			1	Emeryt	1	0	0
200075	...			1	Emeryt	1	0	0
200076	...			1	Emeryt	1	0	0
200077	...			1	Emeryt	1	0	0
200078	...			1	Emeryt	1	0	0
200079	...			1	Emeryt	1	0	0
200080	...			1	Emeryt	1	0	0
200081	...			1	Emeryt	1	0	0
200082	...			1	Emeryt	1	0	0
200083	...			1	Emeryt	1	0	0
200084	...			1	Emeryt	1	0	0
200085	...			1	Emeryt	1	0	0
200086	...			1	Emeryt	1	0	0
200087	...			1	Emeryt	1	0	0
200088	...			1	Emeryt	1	0	0
200089	...			1	Emeryt	1	0	0
200090	...			1	Emeryt	1	0	0
200091	...			1	Emeryt	1	0	0
200092	...			1	Emeryt	1	0	0
200093	...			1	Emeryt	1	0	0
200094	...			1	Emeryt	1	0	0
200095	...			1	Emeryt	1	0	0
200096	...			1	Emeryt	1	0	0
200097	...			1	Emeryt	1	0	0
200098	...			1	Emeryt	1	0	0
200099	...			1	Emeryt	1	0	0
200100	...			1	Emeryt	1	0	0

Strona 1/106

PLN | psl | usp

Opis zadania techniczny:

Opis procesu standardowego w przypadku: Brak przeniesienia

KIP_RAP_029 Pożyczki - Propozycje spłat

Obszar	KIP
Nazwa procesu	PSL_KPRO_KIP_073_KIP_074_KIP_076_KIP_080_Proces_przyznawania_i_wypłaty_świadczeń_dla_osób_niemających_dostępu_do_PP PSL_KPRO_KIP_075_KIP_077_KIP_078_Proces_przyznawania_i_wypłaty_świadczeń_dla_osób_mających_dostęp_do_PP
Status Modyfikacji	DO PRZENIESIENIA
Właściciel Wykonawcy	
Właściciel Zamawiającego	
Akceptujący	

Słownik wyjaśnień do statusu modyfikacji:

1. Do przeniesienia: Przenosimy wprost z AX 2009,
2. Brak przeniesienia: Wykorzystamy standard.
3. Nowa Funkcja: Potrzebna jest nowa modyfikacja do Dynamics 365 z uwagi na inne procesy.

Opis zadania biznesowy:

Dodanie raportu: Propozycje spłat

Politechnika Śląska

Propozycje spłat za okres: - Raport

Strona 1
2020-10-22
15:58:29

Propozycje spłat za okres:

Rodzaj pożyczki: POZ_BEM

Lp.	Pracownik	Imię	Nazwisko	Jednostka	Rodzaj pożyczki	Data pożyczki	Kwota pożyczki	Rata spłaty	Data spłaty	Saldo
1	RJOS-SJO	POZ_BEM	2019-04-18	6 000,00	105,00	2024-08-01	0,00
2		POZ_BEM	2019-06-18	6 000,00	105,00	2024-08-01	0,00

Rodzaj pożyczki: POZ_BEM

Rodzaj pożyczki: POZ_ZAM

Lp.	Pracownik	Imię	Nazwisko	Jednostka	Rodzaj pożyczki	Data pożyczki	Kwota pożyczki	Rata spłaty	Data spłaty	Saldo
3	RTS	POZ_ZAM	2019-06-19	20 000,00	350,00	2024-11-01	0,00

Rodzaj pożyczki: POZ_ZAM

Strona 1/1

PLN | psl | usp

Opis zadania techniczny:

Opis procesu standardowego w przypadku: Brak przeniesienia

KIP_RAP_030 Pożyczki - Raport spłat

Obszar	KIP
Nazwa procesu	PSL_KPRO_KIP_073_KIP_074_KIP_076_KIP_080_Proces przyznawania i wypłaty świadczeń dla osób niemających dostępu do PP PSL_KPRO_KIP_075_KIP_077_KIP_078_Proces przyznawania i wypłaty świadczeń dla osób mających dostęp do PP
Status Modyfikacji	DO PRZENIESIENIA
Właściciel Wykonawcy	
Właściciel Zamawiającego	
Akceptujący	

Słownik wyjaśnień do statusu modyfikacji:

1. Do przeniesienia: Przenosimy wprost z AX 2009,
2. Brak przeniesienia: Wykorzystamy standard.
3. Nowa Funkcja: Potrzebna jest nowa modyfikacja do Dynamics 365 z uwagi na inne procesy.

Opis zadania biznesowy:

Dodanie raportu: Raport spłat

Report spłat pożyczek - Raport

Strona 1
2020-09-22
15:55:21

Podatnik: Skala

Raport spłat pożyczek

Okres: 2019-01-01 - Do dnia: 2020-01-31

Wyszukiwanie:

Id	Podatnik	Rezerwa	Wzrostki / Inne	Adres	Nazwa rachunku	Data początku	Data zakończenia	Typ spłaty	Wzrostki	Staw	Planowana	Realizacja	Realizacja	Realizacja
1	14 971	14 971	14 971			2019-01-01	2019-01-31	Normalna	142,86	7,14	142,86	142,86	142,86	142,86
2	14 971	14 971	14 971			2019-01-01	2019-01-31	Normalna	142,86	7,14	142,86	142,86	142,86	142,86
3	14 971	14 971	14 971			2019-01-01	2019-01-31	Normalna	142,86	7,14	142,86	142,86	142,86	142,86
4	14 971	14 971	14 971			2019-01-01	2019-01-31	Normalna	142,86	7,14	142,86	142,86	142,86	142,86
											571,44	28,56	571,44	

Strona 1/1

Report spłat pożyczek - Raport

Strona 1
2020-09-22
15:55:21

Podatnik: Skala

Raport spłat pożyczek

Okres: 2019-01-01 - Do dnia: 2020-01-31

Wyszukiwanie:

Id	Podatnik	Rezerwa	Wzrostki / Inne	Adres	Nazwa rachunku	Data początku	Data zakończenia	Typ spłaty	Wzrostki	Staw	Planowana	Realizacja	Realizacja	Realizacja
1	14 971	14 971	14 971		Bank - Ap. Skala	2019-01-01	2019-01-31	Zmniejszenie	100,00	0,00	100,00	100,00	100,00	100,00
2	14 971	14 971	14 971		Bank - Ap. Skala	2019-01-01	2019-01-31	Zmniejszenie	100,00	0,00	100,00	100,00	100,00	100,00
3	14 971	14 971	14 971		Bank - Ap. Skala	2019-01-01	2019-01-31	Zmniejszenie	100,00	0,00	100,00	100,00	100,00	100,00
4	14 971	14 971	14 971		Bank - Ap. Skala	2019-01-01	2019-01-31	Zmniejszenie	100,00	0,00	100,00	100,00	100,00	100,00
											400,00	0,00	400,00	

Strona 1/1

Opis zadania techniczny:

Opis procesu standardowego w przypadku: Brak przeniesienia

KIP_RAP_031 Pożyczki - Raport różnic

Obszar	KIP
Nazwa procesu	PSL_KPRO_KIP_073_KIP_074_KIP_076_KIP_080_Proces przyznawania i wypłaty świadczeń dla osób niemających dostępu do PP PSL_KPRO_KIP_075_KIP_077_KIP_078_Proces przyznawania i wypłaty świadczeń dla osób mających dostęp do PP
Status Modyfikacji	DO PRZENIESIENIA
Właściciel Wykonawcy	
Właściciel Zamawiającego	
Akceptujący	

Słownik wyjaśnień do statusu modyfikacji:

1. Do przeniesienia: Przenosimy wprost z AX 2009,
2. Brak przeniesienia: Wykorzystamy standard.
3. Nowa Funkcja: Potrzebna jest nowa modyfikacja do Dynamics 365 z uwagi na inne procesy.

Opis zadania biznesowy:

Dodanie raportu: Raport różnic

Raport różnic pomocy szpitali deklarowaną a rzeczywistą

Strona 1
2019-09-23
09:36:21

Dzielnica Śródmieście
Raport różnic pomocy szpitali deklarowaną a rzeczywistą

od: 01.01.2019 do: 31.12.2019

Lp.	Lp. Miesiąca	Przebieg	Wzrost	ciężkość	Nazwa choroby	Patrzyka	Plan	Wartość	Różnica
1	2019	Styczeń	00000000	00000000	00000000	00000000	00000000	00000000	0,00
2	2019	Luty	00000000	00000000	00000000	00000000	00000000	00000000	0,00
3	2019	Marzec	00000000	00000000	00000000	00000000	00000000	00000000	0,00
4	2019	Kwiecień	00000000	00000000	00000000	00000000	00000000	00000000	0,00
5	2019	Maj	00000000	00000000	00000000	00000000	00000000	00000000	0,00
6	2019	Czerwiec	00000000	00000000	00000000	00000000	00000000	00000000	0,00
7	2019	Lipiec	00000000	00000000	00000000	00000000	00000000	00000000	0,00
8	2019	Wrzesień	00000000	00000000	00000000	00000000	00000000	00000000	0,00
9	2019	Październik	00000000	00000000	00000000	00000000	00000000	00000000	0,00
10	2019	Listopad	00000000	00000000	00000000	00000000	00000000	00000000	0,00
11	2019	Grudzień	00000000	00000000	00000000	00000000	00000000	00000000	0,00
12	2019	Styczeń	00000000	00000000	00000000	00000000	00000000	00000000	0,00
13	2019	Styczeń	00000000	00000000	00000000	00000000	00000000	00000000	0,00
14	2019	Luty	00000000	00000000	00000000	00000000	00000000	00000000	0,00
15	2019	Marzec	00000000	00000000	00000000	00000000	00000000	00000000	0,00
16	2019	Kwiecień	00000000	00000000	00000000	00000000	00000000	00000000	0,00
17	2019	Maj	00000000	00000000	00000000	00000000	00000000	00000000	0,00
18	2019	Czerwiec	00000000	00000000	00000000	00000000	00000000	00000000	0,00
19	2019	Lipiec	00000000	00000000	00000000	00000000	00000000	00000000	0,00
20	2019	Wrzesień	00000000	00000000	00000000	00000000	00000000	00000000	0,00
21	2019	Październik	00000000	00000000	00000000	00000000	00000000	00000000	0,00
22	2019	Listopad	00000000	00000000	00000000	00000000	00000000	00000000	0,00
23	2019	Grudzień	00000000	00000000	00000000	00000000	00000000	00000000	0,00
24	2019	Styczeń	00000000	00000000	00000000	00000000	00000000	00000000	0,00
25	2019	Styczeń	00000000	00000000	00000000	00000000	00000000	00000000	0,00
26	2019	Luty	00000000	00000000	00000000	00000000	00000000	00000000	0,00
27	2019	Marzec	00000000	00000000	00000000	00000000	00000000	00000000	0,00
28	2019	Kwiecień	00000000	00000000	00000000	00000000	00000000	00000000	0,00
29	2019	Maj	00000000	00000000	00000000	00000000	00000000	00000000	0,00
30	2019	Czerwiec	00000000	00000000	00000000	00000000	00000000	00000000	0,00
31	2019	Lipiec	00000000	00000000	00000000	00000000	00000000	00000000	0,00
32	2019	Wrzesień	00000000	00000000	00000000	00000000	00000000	00000000	0,00
33	2019	Październik	00000000	00000000	00000000	00000000	00000000	00000000	0,00
34	2019	Listopad	00000000	00000000	00000000	00000000	00000000	00000000	0,00
35	2019	Grudzień	00000000	00000000	00000000	00000000	00000000	00000000	0,00
36	2019	Styczeń	00000000	00000000	00000000	00000000	00000000	00000000	0,00
37	2019	Marzec	00000000	00000000	00000000	00000000	00000000	00000000	0,00
38	2019	Kwiecień	00000000	00000000	00000000	00000000	00000000	00000000	0,00
39	2019	Maj	00000000	00000000	00000000	00000000	00000000	00000000	0,00
40	2019	Czerwiec	00000000	00000000	00000000	00000000	00000000	00000000	0,00
41	2019	Styczeń	00000000	00000000	00000000	00000000	00000000	00000000	0,00
42	2019	Luty	00000000	00000000	00000000	00000000	00000000	00000000	0,00

Strona 1/160

Opis zadania techniczny:

Opis procesu standardowego w przypadku: Brak przeniesienia

KIP_RAP_032 Pożyczki - Raport sald

Obszar	KIP
Nazwa procesu	PSL_KPRO_KIP_073_KIP_074_KIP_076_KIP_080_Proces przyznawania i wypłaty świadczeń dla osób niemających dostępu do PP PSL_KPRO_KIP_075_KIP_077_KIP_078_Proces przyznawania i wypłaty świadczeń dla osób mających dostęp do PP
Status Modyfikacji	DO PRZENIESIENIA
Właściciel Wykonawcy	
Właściciel Zamawiającego	
Akceptujący	

Słownik wyjaśnień do statusu modyfikacji:

1. Do przeniesienia: Przenosimy wprost z AX 2009,
2. Brak przeniesienia: Wykorzystamy standard.
3. Nowa Funkcja: Potrzebna jest nowa modyfikacja do Dynamics 365 z uwagi na inne procesy.

Opis zadania biznesowy:

Dodanie raportu: Raport sald

Raport sald polityczek - Raport

Strona 1
 2020-10-23
 16:46:43

Id	Polityka	Opis	Składowy	Wzrost	Saldo	Saldo	Saldo	Saldo	Saldo	Saldo	Saldo	Saldo	Saldo	Saldo	Saldo	Saldo
1	2	3	4	5	6	7	8	9	10	11	12	13	14	15	16	17
1	2020-10-23	2020-10-23	2020-10-23	2020-10-23	2020-10-23	2020-10-23	2020-10-23	2020-10-23	2020-10-23	2020-10-23	2020-10-23	2020-10-23	2020-10-23	2020-10-23	2020-10-23	2020-10-23

Strona 1/52

Opis zadania techniczny:

Opis procesu standardowego w przypadku: Brak przeniesienia

KIP_RAP_033 Pożyczki - Umorzenia

Obszar	KIP
Nazwa procesu	PSL_KPRO_KIP_073_KIP_074_KIP_076_KIP_080_Proces przyznawania i wypłaty świadczeń dla osób niemających dostępu do PP PSL_KPRO_KIP_075_KIP_077_KIP_078_Proces przyznawania i wypłaty świadczeń dla osób mających dostęp do PP
Status Modyfikacji	DO PRZENIESIENIA
Właściciel Wykonawcy	
Właściciel Zamawiającego	
Akceptujący	

Słownik wyjaśnień do statusu modyfikacji:

1. Do przeniesienia: Przenosimy wprost z AX 2009,
2. Brak przeniesienia: Wykorzystamy standard.
3. Nowa Funkcja: Potrzebna jest nowa modyfikacja do Dynamics 365 z uwagi na inne procesy.

Opis zadania biznesowy:

Dodanie raportu: Umorzenia

Umorzone pożyczki - Raport

Politechnika Śląska

Strona 1
2020-10-23
08:47:54

Lp.	Nazwisko	Imię	Pracownik	Pożyczka	Rodzaj pożyczki	Data pożyczki	Kwota pożyczki	Kwota umorzenia	Data umorzenia
1	Radziwiłł	Pr	11155111	11155111	POZ_REM	2015-11-10	5 950,00	4 200,00	2016-07-08
2	Sała	W	11155111	11155111	POZ_REM	2015-11-10	1 730,00	674,00	2017-03-02
3	Radziwiłł	J	00000000	11155111	POZ_REM	2015-11-10	1 890,00	560,00	2017-08-07
4	Radziwiłł	W	00000000	11155111	POZ_REM	2015-11-10	3 290,00	630,00	2019-03-22
5	Radziwiłł	J	00000000	11155111	POZ_REM	2015-11-10	3 570,00	70,00	2020-06-19
6	Radziwiłł	W	00000000	11155111	POZ_REM	2015-11-10	1 400,00	840,00	2017-08-04
7	Radziwiłł	W	11155111	11155111	POZ_REM	2015-11-10	4 200,00	7 280,00	2016-12-31
8	Radziwiłł	W	11155111	11155111	POZ_REM	2015-11-10	3 290,00	1 620,00	2018-01-23
9	Radziwiłł	W	11155111	11155111	POZ_REM	2015-11-10			
Suma końcowa							25 320,00	16 074,00	
Ostateczna suma końcowa							25 320,00	16 074,00	

Strona 1/1

PLN psl usp

Opis zadania techniczny:

**Opis procesu standardowego w
przypadku: Brak przeniesienia**

KIP_RAP_034 Pożyczki - Pożyczka (umowa)

Obszar	KIP
Nazwa procesu	PSL_KPRO_KIP_073_KIP_074_KIP_076_KIP_080_Proces_przyznawania_i_wypłaty_świadczeń_dla_osób_niemających_dostępu_do_PP PSL_KPRO_KIP_075_KIP_077_KIP_078_Proces_przyznawania_i_wypłaty_świadczeń_dla_osób_mających_dostęp_do_PP
Status Modyfikacji	DO PRZENIESIENIA
Właściciel Wykonawcy	
Właściciel Zamawiającego	
Akceptujący	

Słownik wyjaśnień do statusu modyfikacji:

1. Do przeniesienia: Przenosimy wprost z AX 2009,
2. Brak przeniesienia: Wykorzystamy standard.
3. Nowa Funkcja: Potrzebna jest nowa modyfikacja do Dynamics 365 z uwagi na inne procesy.

Opis zadania biznesowy:

Dodanie raportu: Pożyczka (umowa generowana do pliku Word)

UMOWA Nr UJ/PW/04/2
o udzieleniu pożyczki na cele mieszkaniowe z Zakładowego Funduszu Świadczeń Socjalnych
zawarta w dniu 16-11-2015 pomiędzy Politechniką Śląską, zwaną dalej Uczelnią, którą reprezentuje
prof. dr hab. inż. Bogusław Łazarski - Prorektor ds. Ogólnych

Politechnika Śląska
Wydział Inżynierski
Biuro Spraw Socjalnych

zwanym(tą) dalej pożyczkobiorcą.

§ 1
Na podstawie Regulaminu Zakładowego Funduszu Świadczeń Socjalnych wdrożonego
Zarządzeniem nr 22/15/16 Rektora Politechniki Śląskiej z dnia 22 grudnia 2015 roku, z późn. zm.,
zgodnie z wnioskiem z dnia ... zostaje przyznana Pożyczka na kapitałowy remont domu jedynego
mieszkalnego o wysokości 9 800,00 zł. Jednocześnie pożyczkobiorca zobowiązany jest do zapłaty
odsetek w wysokości 0 % wartości pożyczonego kapitału, tj. 0,00 zł., co daje łącznie kwotę do
spłaty: 9 800,00 zł (dziewięć tysięcy osiemset 00/100).

§ 2
Przyznana pożyczka podlega spłacie w całości, w okresie 5 lat, w 56 miesięcznych ratach, w wyso-
kości: 175,00 zł.
Rozpoczęcie spłaty pożyczki następuje od dnia 01-12-2015 r. na rachunek bankowy Politechniki
Śląskiej Nr 46 1050 1230 1000 0002 0211 3114.

§ 3
Pożyczkobiorca wyraża zgodę na potrącanie rat pożyczki wraz z odsetkami, z przysługującego mu
wynagrodzenia za pracę.

§ 4
1. Niespłaconą kwotę pożyczki podlega natychmiastowej spłacie w całości, w wypadku:
1) rozwiązania stosunku pracy, w trybie art. 52 kp. lub art. 126 ust.4 ustawy - Prawo o szkol-
nictwie wyższym,
2) wypowiedzenia przez pracownika stosunku pracy.
2. W przypadku rozwiązania z pracownikiem umowy o pracę na zasadach określonych w pkt. 1,
Rektor na wniosek pożyczkobiorcy lub pożyczyci, w uzasadnionych przypadkach może wy-
razić zgodę na uregulowanie niespłaconej kwoty pożyczki w ratach.
3. Nowe warunki spłaty pożyczki muszą zostać zaakceptowane przez dotychczasowych lub innych
pożyczycieli.

§ 5
1. W przypadku pożyczki udzielonej na wykup lub zakup mieszkania oraz budowę lub zakup do-
mu pożyczkobiorca zobowiązany jest do przedłożenia w Biurze Spraw Socjalnych, w okresie
do jednego roku od daty otrzymania pożyczki dokumentów potwierdzających wykorzystanie
otrzymanych środków zgodnie z przeznaczeniem, za wyjątkiem pożyczki przekazanej w formie
przelewu bankowego na wskazane konto celowe.
2. Niespełnienie obowiązku określonego w pkt. 1 stanowi podstawę do wypowiedzenia umowy
przez Politechnikę Śląską ze skutkiem natychmiastowym, z zażądaniem spłaty pozostałej czę-
ści pożyczki w okresie jednego roku, liczonego od dnia, kiedy upłynął termin dostarczenia do-

str. 1

kumentów potwierdzających wykorzystanie środków zgodnie z przeznaczeniem i zmiany spo-
sobu oprocentowania niespłaconej kwoty wg wartości średniej stopy procentowej WIBOR.

§ 6
W razie nieuregulowania przez pożyczkobiorcę trzech kolejnych rat pożyczki, pożyczyciele zobow-
iązują się do pobycia należnej kwoty wraz z odsetkami (kwota potrącana jest z miesięcznego wyn-
agrodzenia).

§ 7
Rozwiązanie umowy o pracę bez winy pożyczkobiorcy nie powoduje zmiany warunków udzielenia
spłaty pożyczki, zawartych w niniejszej umowie. W takim wypadku Politechnika Śląska ustak,
w porozumieniu z pożyczkobiorcą, indywidualny sposób spłaty i zabezpieczenia pożyczki.

§ 8
W sprawach nieuregulowanych w niniejszej umowie mają zastosowanie przepisy Regulaminu Za-
kładowego Funduszu Świadczeń Socjalnych oraz przepisy Kodeksu cywilnego.

§ 9
Zmiany warunków określonych w niniejszej umowie wymagają formy pisemnej pod rygorem nie-
ważności.

§ 10
Umowa niniejsza została sporządzona w 2 jednobliźniaczych egzemplarzach, które otrzymują: Po-
życzkobiorca oraz Biuro Spraw Socjalnych.

§ 11
Pożyczyciele pożyczki*

1. „seria i nr dowodu osobistego” wydany przez:

(imię i nazwisko, nr dowodu osobistego, nr numeru dowodu osobistego)

(tytuł, adres, adres poczty)

(data, adres, adres poczty)

2. „seria i nr dowodu osobistego” wydany przez:

(imię i nazwisko, nr dowodu osobistego, nr numeru dowodu osobistego)

(tytuł, adres, adres poczty)

(data, adres, adres poczty)

W razie nieuregulowania przez pożyczkobiorcę trzech kolejnych rat pożyczki, my pożyczyciele jako
solidarnie współodpowiedzialni, wyrażamy zgodę na potrącanie z naszego wynagrodzenia należnej
kwoty wraz z odsetkami.

1. _____ (imię i nazwisko, nr dowodu osobistego, nr numeru dowodu osobistego) _____
_____ (tytuł, adres, adres poczty) _____
_____ (data, adres, adres poczty) _____

2. _____ (imię i nazwisko, nr dowodu osobistego, nr numeru dowodu osobistego) _____
_____ (tytuł, adres, adres poczty) _____
_____ (data, adres, adres poczty) _____

3. _____ (imię i nazwisko, nr dowodu osobistego, nr numeru dowodu osobistego) _____
_____ (tytuł, adres, adres poczty) _____
_____ (data, adres, adres poczty) _____

* UJ/AGA - pożyczycielem może być wyłącznie pracownik Politechniki Śląskiej, zatrudniony na pełnym etacie na
okres spłaty pożyczki.

str. 2

Opis zadania techniczny:

Opis procesu standardowego w przypadku: Brak przeniesienia

KIP_RAP_035 Pożyczki - Zestawienie udzielonych pożyczek

Obszar	KIP
Nazwa procesu	PSL KPRO KIP_073 KIP_074 KIP_076 KIP_080 Proces przyznawania i wypłaty świadczeń dla osób niemających dostępu do PP PSL KPRO KIP_075 KIP_077 KIP_078 Proces przyznawania i wypłaty świadczeń dla osób mających dostęp do PP
Status Modyfikacji	DO PRZENIESIENIA
Właściciel Wykonawcy	
Właściciel Zamawiającego	
Akceptujący	

Słownik wyjaśnień do statusu modyfikacji:

1. Do przeniesienia: Przenosimy wprost z AX 2009,
2. Brak przeniesienia: Wykorzystamy standard.
3. Nowa Funkcja: Potrzebna jest nowa modyfikacja do Dynamics 365 z uwagi na inne procesy.

Opis zadania biznesowy:

Dodanie raportu: Zestawienie udzielonych pożyczek

Zestawienie udzielonych pożyczek - Raport

Strona 1
2018-09-30
15:42:23

Lp.	Przeznaczenie	Inicjator	Nazwa	Nazwa jednostki	Data rozpoczęcia	Rok	Kwota pożyczki	Kwota odsetki	Rata	Rata odsetki	Kwota rozliczenia	Saldo
1	Indywidualny						9 723,00	0,00	486,15	0,00	7 760,80	1 962,20
2				Wydział Mechaniczny Technologiczny - Dział Dookreślenia	RM11-1	2018	4 000,00	0,00	687,00	0,00	2 688,00	1 312,00
3				Wydział Mechaniczny Technologiczny - Dział Dookreślenia	RM11-1	2018	9 000,00	0,00	543,00	0,00	9 000,00	0,00
4				Wydział Mechaniczny Technologiczny - Dział Dookreślenia	RM11-1	2018	11 500,00	0,00	733,00	0,00	11 500,00	0,00
5				Wydział Mechaniczny Technologiczny - Dział Dookreślenia	RM11-1	2018	10 000,00	0,00	1 000,00	0,00	10 000,00	0,00
6				Wydział Mechaniczny Technologiczny - Dział Dookreślenia	RM11-1	2018	8 000,00	0,00	687,00	0,00	8 000,00	0,00
7				Sekcja Porządkowo - Gospodarcza RO	PO2-2	2018	3 000,00	0,00	167,00	0,00	3 000,00	0,00
8				Dział Inwentaryzacji	AS-01	2018	7 070,00	0,00	736,00	0,00	7 070,00	0,00
9				Dział Inwentaryzacji	AS-02	2018	11 000,00	0,00	688,00	0,00	11 000,00	0,00
10				Dział Inwentaryzacji	AS-03	2018	9 000,00	0,00	750,00	0,00	9 000,00	0,00
11				Sekcja Porządkowo - Gospodarcza RO	PO2-2	2018	10 000,00	0,00	687,00	0,00	5 336,00	4 664,00
12				Sekcja Porządkowo - Gospodarcza RO	PO2-2	2018	9 000,00	0,00	500,00	0,00	200,00	0,00
13				Sekcja Porządkowo - Gospodarcza RO	PO2-2	2018	7 000,00	0,00	389,00	0,00	4 668,00	2 332,00
14				Katedra Inżynierii Budowlanej	FB	2018	2 840,00	0,00	710,00	0,00	2 840,00	0,00
15				Katedra Inżynierii Budowlanej	FB	2018	7 000,00	0,00	780,00	0,00	7 000,00	0,00
16				Katedra Inżynierii Budowlanej	FB	2018	9 200,00	0,00	820,00	0,00	9 200,00	0,00
17				Katedra Inżynierii Budowlanej	FB	2018	8 500,00	0,00	850,00	0,00	8 500,00	0,00
18				Katedra Inżynierii Budowlanej	FB	2018	9 800,00	0,00	880,00	0,00	9 800,00	0,00
19				Katedra Inżynierii Budowlanej	FB	2018	10 500,00	0,00	1 050,00	0,00	6 300,00	4 200,00
20				Katedra Inżynierii Budowlanej	FB	2018	9 480,00	0,00	554,00	0,00	548,00	0,00
21				Sekcja Porządkowo - Gospodarcza RO	PO2-2	2018	9 000,00	0,00	500,00	0,00	500,00	8 500,00
22				Sekcja Porządkowo - Gospodarcza RO	PO2-2	2018	9 000,00	0,00	500,00	0,00	9 000,00	0,00
23				Sekcja Porządkowo - Gospodarcza RO	PO2-2	2018	9 500,00	0,00	528,00	0,00	9 500,00	0,00
24				Wydział Automatyki, Elektronicznych i Informatyki - Działanie	RAUD	2018	1 500,00	0,00	300,00	0,00	1 500,00	0,00
25				Katedra Materiałów Inżynierskich i Biomechanicznych	RM11	2018	8 000,00	0,00	445,00	0,00	8 000,00	0,00
26				Oficyna Sportu Politechniki Śląskiej	RUK-OS	2018	7 800,00	0,00	1 200,00	0,00	7 800,00	0,00
27				Oficyna Sportu Politechniki Śląskiej	RUK-OS	2018	10 000,00	0,00	1 000,00	0,00	10 000,00	0,00
28				Oficyna Sportu Politechniki Śląskiej	RUK-OS	2018	12 000,00	0,00	1 200,00	0,00	12 000,00	0,00
29				Oficyna Sportu Politechniki Śląskiej	RUK-OS	2018	11 500,00	0,00	1 150,00	0,00	11 500,00	0,00
30				Oficyna Sportu Politechniki Śląskiej	RUK-OS	2018	12 000,00	0,00	1 200,00	0,00	12 000,00	10 800,00
31				Oficyna Sportu Politechniki Śląskiej	RUK-OS	2018	12 000,00	0,00	1 200,00	0,00	12 000,00	0,00
32				Katedra Zawieraszonych Materiałów i Technologi	RM2	2018	9 330,00	0,00	1 334,00	0,00	9 330,00	0,00
33				Katedra Zawieraszonych Materiałów i Technologi	RM2	2018	12 000,00	0,00	1 200,00	0,00	12 000,00	0,00
34				Katedra Zawieraszonych Materiałów i Technologi	RM2	2018	12 000,00	0,00	1 200,00	0,00	12 000,00	0,00
35				Katedra Zawieraszonych Materiałów i Technologi	RM2	2018	17 500,00	0,00	1 458,00	0,00	17 500,00	0,00
36				Szkoła Inżynierska	RIS-CA	2018	15 000,00	0,00	625,00	0,00	15 000,00	0,00
37				Szkoła Inżynierska	RIS-CA	2018	16 000,00	0,00	890,00	0,00	4 450,00	11 550,00
38				Szkoła Inżynierska	RIS-CA	2018	10 000,00	0,00	554,00	0,00	9 000,00	0,00
39				Szkoła Inżynierska	RIS-CA	2018	8 300,00	0,00	481,00	0,00	8 300,00	0,00
40				Dział Organizacji i Zarządzania	ROZ-OR	2018	5 500,00	0,00	354,00	0,00	5 500,00	0,00
41				Dział Organizacji i Zarządzania	ROZ-OR	2018	8 100,00	0,00	450,00	0,00	7 200,00	900,00
42				Dział Organizacji i Zarządzania	ROZ-OR	2018	1 831,00	0,00	157,00	0,00	1 831,00	0,00
43				Akademia Obrona Studentów	RAK-AOS	2018	5 000,00	0,00	500,00	0,00	5 000,00	0,00
44				Akademia Obrona Studentów	RAK-AOS	2018	5 000,00	0,00	500,00	0,00	5 000,00	0,00
45				Akademia Obrona Studentów	RAK-AOS	2018	1 000,00	0,00	500,00	0,00	1 000,00	0,00
46				Akademia Obrona Studentów	RAK-AOS	2018	5 000,00	0,00	500,00	0,00	1 000,00	4 000,00

Strona 1/28

Opis zadania techniczny:

Opis procesu standardowego w przypadku: Brak przeniesienia

KIP_RAP_036 Pożyczki - Zestawienie udzielonych pożyczek - żyranci

Obszar	KIP
Nazwa procesu	PSL_KPRO_KIP_073_KIP_074_KIP_076_KIP_080_Proces_przyznawania_i_wypłaty_świadczeń_dla_osób_niemających_dostępu_do_PP PSL_KPRO_KIP_075_KIP_077_KIP_078_Proces_przyznawania_i_wypłaty_świadczeń_dla_osób_mających_dostęp_do_PP
Status Modyfikacji	DO PRZENIESIENIA
Właściciel Wykonawcy	
Właściciel Zamawiającego	
Akceptujący	

Słownik wyjaśnień do statusu modyfikacji:

1. Do przeniesienia: Przenosimy wprost z AX 2009,
2. Brak przeniesienia: Wykorzystamy standard.
3. Nowa Funkcja: Potrzebna jest nowa modyfikacja do Dynamics 365 z uwagi na inne procesy.

Opis zadania biznesowy:

Dodanie raportu: Zestawienie udzielonych pożyczek - żyranci

Zestawienie udzielonych pożyczek - Raport

Strona 1
2020-09-30
09:22:52

Lp.	Pracownik	Imię	Nazwisko	Nazwa jednostki	Jednostka	Data rozpoczęcia pracy	Podstawa pożyczki	Kwota pożyczki	Kwota odsetek	Rate	Rate odsetek	Kwota rodzimona	Saldo
1	ALMELC	ALMELC	ALMELC	ALMELC	ALMELC	01.01.20	0,00	9 000,00	0,00	500,00	0,00	9 000,00	0,00
2	ALMELC	ALMELC	ALMELC	ALMELC	ALMELC	01.01.20	10 000,00	10 000,00	200,00	1 000,00	20,00	0,00	10 200,00
Rozdaje pożyczki:								19 000,00	200,00	1 500,00	20,00	9 000,00	10 200,00
3	ALMELC	ALMELC	ALMELC	ALMELC	ALMELC	01.01.20	20 000,00	20 000,00	1 000,00	333,00	17,00	16 450,00	4 550,00
4	ALMELC	ALMELC	ALMELC	ALMELC	ALMELC	01.01.20	20 000,00	20 000,00	1 000,00	333,00	17,00	14 000,00	7 000,00
5	ALMELC	ALMELC	ALMELC	ALMELC	ALMELC	01.01.20	20 000,00	20 000,00	1 000,00	333,00	17,00	12 600,00	8 400,00
6	ALMELC	ALMELC	ALMELC	ALMELC	ALMELC	01.01.20	20 000,00	20 000,00	1 000,00	333,33	16,67	1 400,00	19 600,00
7	ALMELC	ALMELC	ALMELC	ALMELC	ALMELC	01.01.20	20 000,00	20 000,00	1 000,00	333,33	16,67	1 400,00	19 600,00
8	ALMELC	ALMELC	ALMELC	ALMELC	ALMELC	01.01.20	20 000,00	20 000,00	1 000,00	333,33	16,67	5 600,00	15 400,00

Strona 1/10

Opis zadania techniczny:

Opis procesu standardowego w przypadku: Brak przeniesienia

KIP_RAP_037 Dzieci pracowników w zakresie wiekowym

Obszar	KIP
Nazwa procesu	PSL KPRO KIP 079 Organizacja imprez kulturalnych dla pracowników, dzieci pracowników oraz emerytów i rencistów
Status Modyfikacji	DO PRZENIESIENIA
Właściciel Wykonawcy	
Właściciel Zamawiającego	
Akceptujący	

Słownik wyjaśnień do statusu modyfikacji:

1. Do przeniesienia: Przenosimy wprost z AX 2009,
2. Brak przeniesienia: Wykorzystamy standard.
3. Nowa Funkcja: Potrzebna jest nowa modyfikacja do Dynamics 365 z uwagi na inne procesy.

Opis zadania biznesowy:

Dodanie raportu: Dzieci pracowników w zakresie wiekowym

Dzieci pracowników w zakresie wiekowym - Raport

Politechnika Śląska

Strona 1
2020-10-23
09:35:29

Dzieci pracowników w zakresie wiekowym 0-10

Pracownik	Nazwisko i imię pracownika	Imię dziecka	Nazwisko dziecka	Data urodzenia	Wiek	Urodziny
0000000	Duraj Dobrosława	Jan	Jan Dobrosława	2019-09-22	2	2020-09-22
0000000	Duraj Dobrosława	Jan	Jan Dobrosława	2019-09-24	2	2020-09-24
0000000	Duraj Dobrosława	Jan	Jan Dobrosława	2019-09-27	6	2020-09-27
0000000	Duraj Dobrosława	Jan	Jan Dobrosława	2019-09-18	8	2020-09-18
0000000	Duraj Dobrosława	Jan	Jan Dobrosława	2011-08-25	9	2020-08-25
0000000	Duraj Dobrosława	Jan	Jan Dobrosława	2019-08-04	5	2020-08-04
0000000	Duraj Dobrosława	Jan	Jan Dobrosława	2019-10-03	1	2020-10-03
0000000	Duraj Dobrosława	Jan	Jan Dobrosława	2019-09-18	10	2020-09-18
0000000	Duraj Dobrosława	Jan	Jan Dobrosława	2019-09-27	8	2020-09-27
0000000	Duraj Dobrosława	Jan	Jan Dobrosława	2019-09-08	10	2020-09-08
0000000	Duraj Dobrosława	Jan	Jan Dobrosława	2019-10-12	7	2020-10-12
0000000	Duraj Dobrosława	Jan	Jan Dobrosława	2019-09-05	8	2020-09-05
0000000	Duraj Dobrosława	Jan	Jan Dobrosława	2019-09-05	8	2020-09-05
0000000	Duraj Dobrosława	Jan	Jan Dobrosława	2019-09-21	8	2020-09-21
0000000	Duraj Dobrosława	Jan	Jan Dobrosława	2019-09-08	10	2020-09-08
0000000	Duraj Dobrosława	Jan	Jan Dobrosława	2019-10-08	10	2020-10-08
0000000	Duraj Dobrosława	Jan	Jan Dobrosława	2019-10-23	10	2020-10-23
0000000	Duraj Dobrosława	Jan	Jan Dobrosława	2011-08-28	9	2020-08-28
0000000	Duraj Dobrosława	Jan	Jan Dobrosława	2011-10-20	9	2020-10-20
0000000	Duraj Dobrosława	Jan	Jan Dobrosława	2019-09-02	8	2020-09-02
0000000	Duraj Dobrosława	Jan	Jan Dobrosława	2019-09-08	4	2020-09-08
0000000	Duraj Dobrosława	Jan	Jan Dobrosława	2019-10-11	10	2020-10-11
0000000	Duraj Dobrosława	Jan	Jan Dobrosława	2019-09-15	10	2020-09-15
0000000	Duraj Dobrosława	Jan	Jan Dobrosława	2019-09-15	10	2020-09-15
0000000	Duraj Dobrosława	Jan	Jan Dobrosława	2019-09-15	6	2020-09-15
0000000	Duraj Dobrosława	Jan	Jan Dobrosława	2019-09-25	7	2020-09-25
0000000	Duraj Dobrosława	Jan	Jan Dobrosława	2019-10-15	8	2020-10-15
0000000	Duraj Dobrosława	Jan	Jan Dobrosława	2019-09-14	4	2020-09-14
0000000	Duraj Dobrosława	Jan	Jan Dobrosława	2019-09-18	10	2020-09-18
0000000	Duraj Dobrosława	Jan	Jan Dobrosława	2019-09-12	7	2020-09-12
0000000	Duraj Dobrosława	Jan	Jan Dobrosława	2019-10-13	6	2020-10-13
0000000	Duraj Dobrosława	Jan	Jan Dobrosława	2019-09-22	6	2020-09-22
0000000	Duraj Dobrosława	Jan	Jan Dobrosława	2019-09-19	10	2020-09-19
0000000	Duraj Dobrosława	Jan	Jan Dobrosława	2019-10-23	10	2020-10-23
0000000	Duraj Dobrosława	Jan	Jan Dobrosława	2011-09-19	9	2020-09-19
0000000	Duraj Dobrosława	Jan	Jan Dobrosława	2019-10-07	4	2020-10-07
0000000	Duraj Dobrosława	Jan	Jan Dobrosława	2019-10-03	1	2020-10-03
0000000	Duraj Dobrosława	Jan	Jan Dobrosława	2019-09-23	4	2020-09-23
0000000	Duraj Dobrosława	Jan	Jan Dobrosława	2019-10-12	7	2020-10-12
0000000	Duraj Dobrosława	Jan	Jan Dobrosława	2019-09-18	10	2020-09-18
0000000	Duraj Dobrosława	Jan	Jan Dobrosława	2019-09-19	5	2020-09-19
0000000	Duraj Dobrosława	Jan	Jan Dobrosława	2019-09-10	7	2020-09-10
0000000	Duraj Dobrosława	Jan	Jan Dobrosława	2019-09-08	8	2020-09-08
0000000	Duraj Dobrosława	Jan	Jan Dobrosława	2017-09-28	3	2020-09-28
0000000	Duraj Dobrosława	Jan	Jan Dobrosława	2019-10-07	6	2020-10-07
0000000	Duraj Dobrosława	Jan	Jan Dobrosława	2019-10-31	8	2020-10-31
0000000	Duraj Dobrosława	Jan	Jan Dobrosława	2019-09-30	9	2020-09-30
0000000	Duraj Dobrosława	Jan	Jan Dobrosława	2019-09-03	4	2020-09-03
0000000	Duraj Dobrosława	Jan	Jan Dobrosława	2019-10-17	4	2020-10-17
0000000	Duraj Dobrosława	Jan	Jan Dobrosława	2019-10-07	7	2020-10-07

Strona 1/5

PLN | psf | usp

Opis zadania techniczny:

Opis procesu standardowego w przypadku: Brak przeniesienia

KIP_RAP_038 Zestawienie wynagrodzenia (wynagrodzenie z projektu)

Obszar	KIP
Nazwa procesu	PSL_KPRO_KIP_044-045_Proces rozliczania wynagrodzenia z tytułu udziału w realizacji projektów
Status Modyfikacji	DO PRZENIESIENIA
Właściciel Wykonawcy	
Właściciel Zamawiającego	
Akceptujący	

Słownik wyjaśnień do statusu modyfikacji:

1. Do przeniesienia: Przenosimy wprost z AX 2009,
2. Brak przeniesienia: Wykorzystamy standard.
3. Nowa Funkcja: Potrzebna jest nowa modyfikacja do Dynamics 365 z uwagi na inne procesy.

Opis zadania biznesowy:

Dodanie raportu: Zestawienie wynagrodzenia (powiązane z modyfikacją [KIP_MOD_052 Przeksięgowanie wynagrodzenia z projektu](#))

Zestawienie wynagrodzenia - Raport

Data: 2019-10-23 10:53:11

Zestawienie wynagrodzenia

Data	Miejscowość	Projekt	Kraj	Pozycja	Nazwa	Miejscowość	Podsumowanie wynagrodzenia															
							Wynagrodzenie	Skł. 1	Skł. 2	Skł. 3	Skł. 4	Skł. 5	Skł. 6	Skł. 7	Skł. 8	Skł. 9	Skł. 10	Skł. 11	Skł. 12			
2019-09	Katowice	SCG5A.3.A63.1	PL	105801	205516	Jaworzno	5 834,72	72,24	7,05	4,70	0,67	7,05	1,08	1,77	1,77	5,61	8,00	50,73	28,70	14,19	4,95	88,43
Suma							5 834,72	72,24	7,05	4,70	0,67	7,05	1,08	1,77	1,77	5,61	8,00	50,73	28,70	14,19	4,95	88,43

Sprawdził: Zabierdził: Zabierdził:

Strona 1/1

Opis zadania techniczny:

Opis procesu standardowego w przypadku: Brak przeniesienia

KIP_RAP_039 Polecenie wypłaty

Obszar	KIP
Nazwa procesu	PSL_KPRO_KIP_048_Proces płatności „Listy płac”
Status Modyfikacji	DO PRZENIESIENIA
Właściciel Wykonawcy	
Właściciel Zamawiającego	
Akceptujący	

Słownik wyjaśnień do statusu modyfikacji:

1. Do przeniesienia: Przenosimy wprost z AX 2009,
2. Brak przeniesienia: Wykorzystamy standard.
3. Nowa Funkcja: Potrzebna jest nowa modyfikacja do Dynamics 365 z uwagi na inne procesy.

Opis zadania biznesowy:

Dodanie raportu: Honoraria/Wynagrodzenia/Informacje o listach/Listy wypłat/Raporty

Zaksięgowane listy - Polecenie wypłaty

KIP_RAP_040 Deklaracja rozliczeniowa - sprawdzenie

Obszar	KIP
Nazwa procesu	PSL KPRO KIP 056 Proces obsługi składek pracowniczych na ubezpieczenia społeczne i zdrowotne w systemie 'Płatnik'
Status Modyfikacji	DO PRZENIESIENIA
Właściciel Wykonawcy	
Właściciel Zamawiającego	
Akceptujący	

Słownik wyjaśnień do statusu modyfikacji:

1. Do przeniesienia: Przenosimy wprost z AX 2009,
2. Brak przeniesienia: Wykorzystamy standard.
3. Nowa Funkcja: Potrzebna jest nowa modyfikacja do Dynamics 365 z uwagi na inne procesy.

Opis zadania biznesowy:

Dodanie raportu: Deklaracja rozliczeniowa - sprawdzenie

Lp.	Pracownik	Imię	Nazwisko	Podstawa E-P	Składka zdrow.	PSA	Lp. Podstawa E-P	Lp. Składka zdrow.	Lp. PSA	Różnica punkt. E-P	Różnica Skł. zdrow.	Różnica PSA
1	07-3307	Alex	...	0,00	91,80	0,00	0,000	91,800	0,000	0,000	0,000	0,000
2	07-3302	Maria	Kuz	5 215,20	405,02	0,00	5 215,200	405,020	0,000	0,000	0,000	0,000

Opis zadania techniczny:

Opis procesu standardowego w przypadku: Brak przeniesienia

Opis zadania techniczny:

**Opis procesu standardowego w
przypadku: Brak przeniesienia**

KIP_RAP_042 Sprawozdanie kwartalne Z-03

Obszar	KIP
Nazwa procesu	PSL_KPRO_KIP_012_KIP_040_Procesy_sprawozdawcze_i_prowadzenie_statystyki_dla_GUS_ZUS_i_wladz_Uczelni_(NA_i_nbNA)
Status Modyfikacji	BRAK PRZENIESIENIA
Właściciel Wykonawcy	
Właściciel Zamawiającego	
Akceptujący	

Słownik wyjaśnień do statusu modyfikacji:

1. Do przeniesienia: Przenosimy wprost z AX 2009,
2. Brak przeniesienia: Wykorzystamy standard.
3. Nowa Funkcja: Potrzebna jest nowa modyfikacja do Dynamics 365 z uwagi na inne procesy.

Opis zadania biznesowy:

Sprawozdanie kwartalne Z-03

Opis zadania techniczny:

Opis procesu standardowego w przypadku: Brak przeniesienia

Raport w standardzie D365

∨ Raporty statystyczne

[Dane do DG-1](#)

[Dane do Z-03/Z-06](#)

[Dane do Z-02](#)

[Dane do Z-05](#)

[Dane do Z-12](#)

KIP_RAP_043 Sprawozdanie kwartalne Z-05

Obszar	KIP
Nazwa procesu	PSL_KPRO_KIP_012_KIP_040_Procesy sprawozdawcze i prowadzenie statystyki dla GUS, ZUS i władz Uczelni (NA i nbNA)
Status Modyfikacji	BRAK PRZENIESIENIA
Właściciel Wykonawcy	
Właściciel Zamawiającego	
Akceptujący	

Słownik wyjaśnień do statusu modyfikacji:

1. Do przeniesienia: Przenosimy wprost z AX 2009,
2. Brak przeniesienia: Wykorzystamy standard.
3. Nowa Funkcja: Potrzebna jest nowa modyfikacja do Dynamics 365 z uwagi na inne procesy.

Opis zadania biznesowy:

Sprawozdanie kwartalne Z-05

Opis zadania techniczny:

Opis procesu standardowego w przypadku: Brak przeniesienia

Raport w standardzie D365

✓ Raporty statystyczne

Dane do DG-1

Dane do Z-03/Z-06

Dane do Z-02

Dane do Z-05

Dane do Z-12

KIP_RAP_044 Sprawozdanie roczne Z-06

Obszar	KIP
Nazwa procesu	PSL_KPRO_KIP_012_KIP_040_Procesy sprawozdawcze i prowadzenie statystyki dla GUS, ZUS i władz Uczelni (NA i nbNA)
Status Modyfikacji	BRAK PRZENIESIENIA
Właściciel Wykonawcy	
Właściciel Zamawiającego	
Akceptujący	

Słownik wyjaśnień do statusu modyfikacji:

1. Do przeniesienia: Przenosimy wprost z AX 2009,
2. Brak przeniesienia: Wykorzystamy standard.
3. Nowa Funkcja: Potrzebna jest nowa modyfikacja do Dynamics 365 z uwagi na inne procesy.

Opis zadania biznesowy:

Sprawozdanie roczne Z-06

Opis zadania techniczny:

Opis procesu standardowego w przypadku: Brak przeniesienia

Raport w standardzie D365

∨ Raporty statystyczne

[Dane do DG-1](#)

[Dane do Z-03/Z-06](#)

[Dane do Z-02](#)

[Dane do Z-05](#)

[Dane do Z-12](#)

KIP_RAP_045 Sprawozdanie roczne Z-12

Obszar	KIP
Nazwa procesu	PSL_KPRO_KIP_012_KIP_040_Procesy sprawozdawcze i prowadzenie statystyki dla GUS, ZUS i władz Uczelni (NA i nbNA)
Status Modyfikacji	BRAK PRZENIESIENIA
Właściciel Wykonawcy	
Właściciel Zamawiającego	
Akceptujący	

Słownik wyjaśnień do statusu modyfikacji:

1. Do przeniesienia: Przenosimy wprost z AX 2009,
2. Brak przeniesienia: Wykorzystamy standard.
3. Nowa Funkcja: Potrzebna jest nowa modyfikacja do Dynamics 365 z uwagi na inne procesy.

Opis zadania biznesowy:

Sprawozdanie roczne Z-12. Szczegóły opisane tutaj: [Z-12](#)

Opis zadania techniczny:

Opis procesu standardowego w przypadku: Brak przeniesienia

Raport w standardzie D365

∨ Raporty statystyczne

[Dane do DG-1](#)

[Dane do Z-03/Z-06](#)

[Dane do Z-02](#)

[Dane do Z-05](#)

[Dane do Z-12](#)

KIP_RAP_046 Zestawienie wypłat socjalnych

Obszar	KIP
Nazwa procesu	PSL_KPRO_KIP_073_KIP_074_KIP_076_KIP_080_Proces_przyznawania_i_wypłaty_świadczeń_dla_osób_niemających_dostępu_do_PP PSL_KPRO_KIP_075_KIP_077_KIP_078_Proces_przyznawania_i_wypłaty_świadczeń_dla_osób_mających_dostęp_do_PP
Status Modyfikacji	DO PRZENIESIENIA
Właściciel Wykonawcy	
Właściciel Zamawiającego	
Akceptujący	

Słownik wyjaśnień do statusu modyfikacji:

1. Do przeniesienia: Przenosimy wprost z AX 2009,
2. Brak przeniesienia: Wykorzystamy standard.
3. Nowa Funkcja: Potrzebna jest nowa modyfikacja do Dynamics 365 z uwagi na inne procesy.

Opis zadania biznesowy:

Dodanie raportu: Zestawienie wypłat socjalnych

Zestawienie wypłat socjalnych za okres od 2019-01-01 do 2019-06-30 - Raport

Strona 1
2020-10-23
15:25:20

Zestawienie wypłat socjalnych za okres od 2019-01-01 do 2019-06-30

Tytuł świadczenia : **BD_POZ_PR**

Licznik	Nazwisko i imię	Pracownik	Tytuł świadczenia	Nazwa tytułu świadczenia	Nr wniosku	Wniosekowana kwota	Data	Wartość
1	BD_POZ_PR	Pozyczka – wykup mieszkania, budowa I	10	20 000,00	2019-05-07	20 000,00
2	BD_POZ_PR	Pozyczka – wykup mieszkania, budowa I	8	20 000,00	2019-05-15	20 000,00
3	BD_POZ_PR	Pozyczka – wykup mieszkania, budowa I	4	20 000,00	2019-05-07	20 000,00
4	BD_POZ_PR	Pozyczka – wykup mieszkania, budowa I	7	20 000,00	2019-05-07	20 000,00
5	BD_POZ_PR	Pozyczka – wykup mieszkania, budowa I	4	20 000,00	2019-05-08	20 000,00
6	BD_POZ_PR	Pozyczka – wykup mieszkania, budowa I	5	20 000,00	2019-05-10	20 000,00
7	BD_POZ_PR	Pozyczka – wykup mieszkania, budowa I	5	20 000,00	2019-05-07	20 000,00
8	BD_POZ_PR	Pozyczka – wykup mieszkania, budowa I	8	20 000,00	2019-05-07	20 000,00
9	BD_POZ_PR	Pozyczka – wykup mieszkania, budowa I	6	20 000,00	2019-05-07	20 000,00
10	BD_POZ_PR	Pozyczka – wykup mieszkania, budowa I	6	20 000,00	2019-05-07	20 000,00
11	BD_POZ_PR	Pozyczka – wykup mieszkania, budowa I	7	20 000,00	2019-05-07	20 000,00
12	BD_POZ_PR	Pozyczka – wykup mieszkania, budowa I	4	20 000,00	2019-05-07	20 000,00
13	BD_POZ_PR	Pozyczka – wykup mieszkania, budowa I	8	20 000,00	2019-05-07	20 000,00
Tytuł świadczenia : BD_POZ_PR								260 000,00

Tytuł świadczenia : **DU_POZ_EM**

Licznik	Nazwisko i imię	Pracownik	Tytuł świadczenia	Nazwa tytułu świadczenia	Nr wniosku	Wniosekowana kwota	Data	Wartość
14	DU_POZ_EM	Pozyczka – remont kapitałny domu, zmiana	4	12 000,00	2019-05-07	12 000,00
Tytuł świadczenia : DU_POZ_EM								12 000,00

Tytuł świadczenia : **DU_POZ_PR**

Licznik	Nazwisko i imię	Pracownik	Tytuł świadczenia	Nazwa tytułu świadczenia	Nr wniosku	Wniosekowana kwota	Data	Wartość
15	DU_POZ_PR	Pozyczka – remont kapitałny domu, zmiana	4	12 000,00	2019-05-07	12 000,00
16	DU_POZ_PR	Pozyczka – remont kapitałny domu, zmiana	7	12 000,00	2019-05-07	12 000,00
17	DU_POZ_PR	Pozyczka – remont kapitałny domu, zmiana	6	12 000,00	2019-05-07	12 000,00
18	DU_POZ_PR	Pozyczka – remont kapitałny domu, zmiana	6	12 000,00	2019-05-07	12 000,00
19	DU_POZ_PR	Pozyczka – remont kapitałny domu, zmiana	7	12 000,00	2019-05-07	12 000,00
20	DU_POZ_PR	Pozyczka – remont kapitałny domu, zmiana	12	12 000,00	2019-05-07	12 000,00
21	DU_POZ_PR	Pozyczka – remont kapitałny domu, zmiana	4	12 000,00	2019-05-07	12 000,00
22	DU_POZ_PR	Pozyczka – remont kapitałny domu, zmiana	4	12 000,00	2019-05-07	12 000,00
23	DU_POZ_PR	Pozyczka – remont kapitałny domu, zmiana	7	12 000,00	2019-05-10	12 000,00
24	DU_POZ_PR	Pozyczka – remont kapitałny domu, zmiana	7	12 000,00	2019-05-07	12 000,00
Tytuł świadczenia : DU_POZ_PR								120 000,00

Tytuł świadczenia : **GBUSZA_EM_DZ**

Licznik	Nazwisko i imię	Pracownik	Tytuł świadczenia	Nazwa tytułu świadczenia	Nr wniosku	Wniosekowana kwota	Data	Wartość
25	GBUSZA_EM_DZ	Wypoczynek indywidualny - dzieci emery	7	0,00	2019-06-06	1 800,00
26	GBUSZA_EM_DZ	Wypoczynek indywidualny - dzieci emery	8	0,00	2019-06-06	1 800,00
27	GBUSZA_EM_DZ	Wypoczynek indywidualny - dzieci emery	7	0,00	2019-06-06	1 800,00
28	GBUSZA_EM_DZ	Wypoczynek indywidualny - dzieci emery	7	0,00	2019-06-06	1 800,00
29	GBUSZA_EM_DZ	Wypoczynek indywidualny - dzieci emery	7	0,00	2019-06-06	1 800,00
30	GBUSZA_EM_DZ	Wypoczynek indywidualny - dzieci emery	9	0,00	2019-06-06	3 800,00
31	GBUSZA_EM_DZ	Wypoczynek indywidualny - dzieci emery	8	0,00	2019-06-06	1 800,00
32	GBUSZA_EM_DZ	Wypoczynek indywidualny - dzieci emery	7	0,00	2019-06-06	3 800,00
33	GBUSZA_EM_DZ	Wypoczynek indywidualny - dzieci emery	14	0,00	2019-06-18	1 900,00

Strona 1/29

Opis zadania techniczny:

Opis procesu standardowego w przypadku: Brak przeniesienia

KIP_RAP_047 Dzieci pracowników

Obszar	KIP
Nazwa procesu	PSL_KPRO_KIP_079 Organizacja imprez kulturalnych dla pracowników, dzieci pracowników oraz emerytów i rencistów
Status Modyfikacji	DO PRZENIESIENIA
Właściciel Wykonawcy	
Właściciel Zamawiającego	
Akceptujący	

Słownik wyjaśnień do statusu modyfikacji:

1. Do przeniesienia: Przenosimy wprost z AX 2009,
2. Brak przeniesienia: Wykorzystamy standard.
3. Nowa Funkcja: Potrzebna jest nowa modyfikacja do Dynamics 365 z uwagi na inne procesy.

Opis zadania biznesowy:

Dodanie raportu: Dzieci pracowników

Pracownik	Nazwisko i imię	Kod jednostki	Nazwa jednostki
	W.-I. Kł...-ta	R1E4	Katedra Inżynierii Wody i Ścieków
Imię	Drugie imię	Nazwisko	Data urodzenia
Pracownik	Nazwisko i imię	Kod jednostki	Nazwa jednostki
	W.-I. Kł...-ta		
Imię	Drugie imię	Nazwisko	Data urodzenia
Pracownik	Nazwisko i imię	Kod jednostki	Nazwa jednostki
	W.-I. Kł...-ta	RAR2	Katedra Projektowania Architektury Mieszkaniowej i Użyteczności Publicznej
Imię	Drugie imię	Nazwisko	Data urodzenia
Pracownik	Nazwisko i imię	Kod jednostki	Nazwa jednostki
	W.-I. Kł...-ta	RO2	Katedra Mechatyki i Robotyzacji Górnictwa
Imię	Drugie imię	Nazwisko	Data urodzenia
Pracownik	Nazwisko i imię	Kod jednostki	Nazwa jednostki
	W.-I. Kł...-ta	REB	Katedra Mechatyki

Opis zadania techniczny:

Opis procesu standardowego w przypadku: Brak przeniesienia